

**Tillæg nr. 6 til  
Næstved Kommunes  
spildevandsplan 2012 - 2022**

**Revision af strukturplanen for  
spildevandsrensning i det åbne  
land**

**Vedtaget af Næstved Byråd den 27. juni 2017**

## Indholdsfortegnelse

- 1. Baggrund og gældende planer**
- 2. Lovgrundlag**
- 3. Indhold**
  - 3.1 Status**
  - 3.2 Plan**
- 4. Miljømæssige forhold**
- 5. Berørte Lodsejere**
- 6. Økonomi**
- 7. Tids- og investeringsplan**
- 8. Vurdering efter lov om Plan og Program**

### Bilag

Bilag 1	Status og plan for alle ejendomme
Bilag 2	Adresser og matr. nr. for alle ejendomme samt kloakplande
Bilag 3	Ejendomme, der evt. skal afgive areal eller få pålagt servitutter ved gennemførelse af projekter i overensstemmelse med tillæget
Bilag 4	Liste over tillæg til "Næstved Kommunes Spildevandsplan 2012 – 2022"

## 1 Baggrund og gældende planer

### Baggrund

Overordnet set skal dette tillæg til spildevandsplanen skabe grundlaget for, at over 1000 ejendomme kan tages ud af kloakopland og i stedet etablere egen renseløsning, sikre at etableringen af egen renseløsning for en række ejendomme udskydes, bl.a. i tracéet for den planlagte nye motorvej mellem Næstved og Rønnede og endelig muliggøre, at kravet om forbedret spildevandsrensning fremrykkes for lidt over 100 ejendomme i oplandet til Bisserup Strand og stranden ved Kristiansholm Plantage af hensyn til badevandskvaliteten.

Baggrunden for tillæget er

- at den nye vandsektorlov påvirker forsyningernes økonomiske råderum negativt, ved at renteudgifter på lån skal indregnes i prisloftet, og derfor er det meget ønskeligt for NK-spildevand at kloakeringerne i det åbne land indskrænkes væsentligt, samt
- at Næstved kommunes administrationsgrundlag for etablering af nedsivningsanlæg er ændret, så denne type anlæg kan etableres mange flere steder i kommunen end tidligere - nedsivningsanlæg er den langt billigste spildevandsløsning samlet set i anlæg og drift.

På den baggrund har Teknisk Udvalg vedtaget nye principper for, hvornår ejendommene skal kloakeres og hvornår, der skal etableres forbedret rensning på den enkelte ejendom f.eks. nedsivning eller minirenselanlæg.

Det betyder at NK-Spildevand ikke skal kloakere 1059 ejendomme.

### Gældende planer

Næstved Kommunes "Kommuneplan 2013 – 2015" kapitel 3 indeholder administrationsgrundlaget for vandløb, søer, kystvande, vandindvinding og -forsyning, grundvand samt spildevand.

De bindende retningslinjer for vandmiljøet fremgår af statens vandområdeplan.

Den gældende spildevandsplan for Næstved Kommune "Spildevandsplan for Næstved Kommune 2012 – 2022" med tillæg beskriver de planlagte tiltag for at forbedre spildevandsrensningen i det åbne land. Tillæg til spildevandsplanen fremgår af bilag 5.

## 2 Lovgrundlag

Det lovmæssige grundlag for udarbejdelse af tillægget til spildevandsplanen er Miljøbeskyttelsesloven "LBK nr. 1189 af 27. september 2016" § 32.

Det fremgår af lovens formålsparagraf, at loven skal medvirke til at værne om landets natur og miljø, så samfundsudviklingen kan ske på et bæredygtigt grundlag i respekt for menneskets livsvilkår og bevarelsen af dyre- og plantelivet.

Jævnfør loven skal Byrådet udarbejde en plan for bortskaffelse af spildevand. I bekendtgørelse nr. 726 af 1. juni 2016, "Bekendtgørelse om spildevandstilladelser m.v. efter miljøbeskyttelseslovens kapitel 3 og 4", er det i § 5 stk. 4 præciseret, at Byrådet skal ajourføre planen for bortskaffelse af spildevand i kommunen. Forslaget skal offentliggøres med en høringsperiode på 8 uger, hvorefter Byrådet kan vedtage tillægget.

I Lov om miljøvurdering af planer og programmer, nr. 425 af 18. maj 2016, er der fastlagt kriterier, som skal anvendes ved vurdering af om en plan eller et programs indvirkning på miljøet er væsentlig. Proceduren er yderligere uddybet i vejledningen til loven. Næstved Kommune er myndighed, hvorfor kommunen er ansvarlig for gennemførelsen af screeningen.

EU's vandrammedirektiv er implementeret i dansk lovgivning via Miljømålsloven fra 2003. Miljømålsloven beskriver den arbejds- og planlægningsproces, som skal gennemføres for at nå målet. Det overordnede mål med EU's vandrammedirektiv er, at alle vandområder i Europa generelt har opnået "god økologisk tilstand" i år 2015. Målet om "god økologisk tilstand" betyder, at vandløbene, søerne og den kystnære del af havet skal rumme gode livsbetingelser for dyr og planter. Menneskelige påvirkninger må kun føre til mindre afvigelser i forhold til, hvad man kunne finde ved uberørte forhold. Opfyldelse af krav om rensklasser i det åbne land er en basisforudsætning for opfyldelsen af målene i vandrammedirektivet.

Vandrammedirektivet er udmøntet i den statslige vandområdeplan for anden planperiode (2015-2021) med tilhørende bekendtgørelser og indsatsprogrammer offentliggjort den 27. juni 2016.

### 3 Indhold

#### 3.1 Status

Spildevandsplanens (2012 -2022) status for alle ejendomme, der er omfattet af tillægget fremgår af bilag 1. Her kan ses i hvilket år ejendommene enten skal kloakeres eller etablere egen renseløsning og hvilket renskrav der er til ejendommenes spildevand (O, SO, OP eller SOP).

Status jfr. spildevandsplanen er

- at 1152 ejendomme skal kloakeres
- at 146 ejendomme skal etablere egen renseløsning
- at 44 ejendomme hverken skal kloakeres eller etablere egen renseløsning

#### 3.2 Plan

Tillægget omhandler i alt 1341 ejendomme. I nedenstående er beskrevet, baggrunden for hvorfor der skal ske ændringer for ejendommenes spildevandsforhold og hvor mange ejendomme, der er berørt af de forskellige kategorier af ændringer. Nogle ejendomme går igen i nedenstående kategorier. F.eks. kan en ejendom både udgå af kloakopland og blive udsat på grund af motorvej.

Tillægget tilvejebringer det planmæssige grundlag for i alt 1324 ejendomme. I bilag 1 er der under "Plan år" angivet hvornår, Næstved Kommune forventer at meddele påbud til ejerne af ejendommene om forbedret rensning/kloakering.

##### 3.2.1 Udgår af kloakopland

1059 ejendomme udgår af kloakopland. Af disse

- skal 957 ejendomme etablere egen renseløsning,
- bortfalder renskravet for 71 ejendomme, fordi de allerede opfylder renskravene. De har f.eks. nedsivningsanlæg, tæt samletank el.l., og
- bortfalder renskravet for 31 ejendomme, fordi de for ligger i "hvide områder", hvor der ikke er krav om yderligere spildevandsrensning.

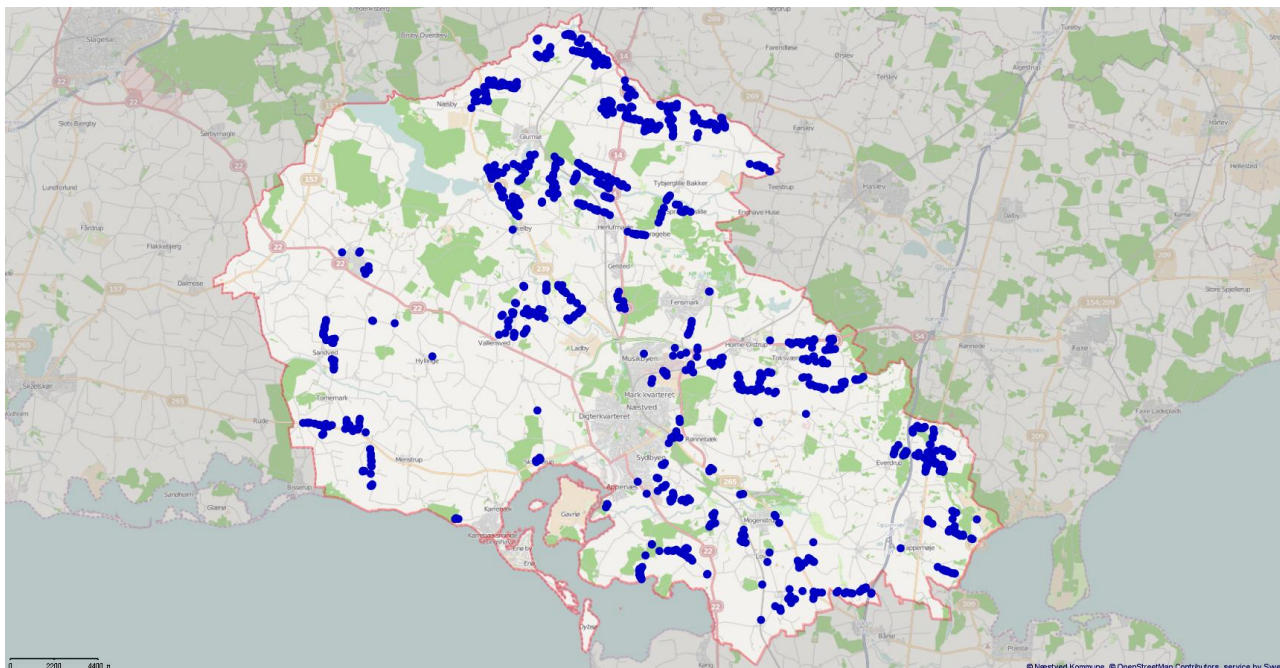

*Ejendomme der udgår af kloakopland (blå pletter)*

På møde den 25. oktober 2016 vedtog Teknisk Udvalg nye principper for hvilke ejendomme der skal henholdsvis etablere egen renseløsning og kloakeres.

#### Gældende spildevandsplan

Den gældende spildevandsplan fra 2013 blev vedtaget på baggrund af kommuneplan 2009 og forslag til "Vandplan 2009-2015". I kommuneplanen fremgik Næstved Kommunes retningslinier for grundvandsbeskyttelse, som var restriktiv med hensyn til nedsivning af spildevand i områder med Særlige Drikkevandsområder (OSD) og indvindingsoplande uden for OSD. Der blev som udgangspunkt ikke givet tilladelse til nedsivning inden for disse områder.

Som følge heraf er der i spildevandsplanen forholdsvis mange ejendomme, som skal kloakeres i forhold til hvor mange ejendomme, der skal lave egen renseløsning.

#### Ændrede forudsætninger

Siden er der sket ændringer i plangrundlaget med vedtagelsen af Vandplan 1 (2014) og nu "Vandområdeplan 2016-2021", bl.a. er flere områder blevet undtaget for renskrav. Derudover er der kommet ny lovgivning om grundvandsbeskyttelse (2016) og kortlægningen af grundvandsressourcen, som har givet ny viden om sårbarheden. På baggrund heraf har Teknisk Udvalg i marts 2016 vedtaget nye retningslinier for nedsivning af spildevand i kommunen. Det betyder, at der kan tillades nedsivning langt flere steder i kommunen end tidligere. Nedsivningsanlæg er en billigere løsning end kloakeringer.

Endelig har den nye vandsektorlov og bekendtgørelse om økonomiske rammer for vandselskaber en væsentlig betydning og indvirkning på økonomien i NK-Spildevand. Da den gældende spildevandsplan blev udarbejdet, var investeringerne i bl.a. det åbne land forudsat lånefinansieret. Med ny vandsektorlov vil renteudgifter til lån fremadrettet påvirke det økonomiske råderum negativt, idet de nu indregnes i prisloftet. Det er derfor ønskeligt, at udgifterne til kloakering i det åbne land reduceres betragteligt.

#### Principper for renseløsning - kloakering eller eget renselanlæg

Fastsættelse af renseløsningen på de enkelte ejendomme er foretaget ud fra en vurdering af, hvad der samfundsøkonomisk og miljømæssigt er mest optimalt og som samtidig kan opfylde kravene i vandområdeplanerne.

Nedenstående ejendomme skal fortsat kloakeres:

- Ejendomme, beliggende i eksisterende kloakoplande, men hvor der endnu ikke er foretaget en konkret kloakering. Primært områder i Gl. Fuglebjerg Kommune.
- Ejendomme, som ligger i tilknytning til eksisterende kloakoplande eller i byudviklingsområder, ud fra en konkret vurdering af økonomien, herunder afstanden fra ejendommen til kloakoplandet.
- Ejendomme, som ligger langs eksisterende eller planlagte ledningsanlæg, ud fra en økonomisk vurdering af afstand fra ejendom til ledningsanlæg.
- Ejendomme, som ligger i samlede bebyggelser eller klynger af ejendomme uden for eksisterende kloakoplande, ud fra en økonomisk vurdering af omfanget af nødvendige afskærende ledningsanlæg eller mulig decentral renseløsning.
- Ejendomme, som ligger inden for områder med behov for særlig grundvandsbeskyttelse: nitratfølsomme indvindingsområder (NFI-områder), samt i beskyttelseszoner for almene vandforsyningsboringer, ved en økonomisk vurdering af afstand fra ejendom til eksisterende eller planlagte ledningsanlæg.

Alle ejendomme med renskrav, der ligger uden for de foreslåede kloakerede områder, skal etablere egen forbedret renseløsning, der opfylder renskravene, der er fastsat i statens vandområdeplan.

### Renseklasser

De enkelte rensklasser fastlægger niveauet for rensning af spildevand i forhold til den pågældende recipient. Forkortelserne, der anvendes til beskrivelse af rensklasserne, har følgende betydning:

O: Reduktion af organisk stof

OP: Reduktion af organisk stof og fosfor

SO: Reduktion af organisk stof og ammonium

SOP: Reduktion af organisk stof, fosfor og ammonium

Organisk stof (O) nedbrydes ved brug af ilt fra vandløbet og er derfor til skade for dyrelivet. Tilføres for meget fosfor (P) til søer og fjorde bevirker det en forøget algevækst, som kan medføre en række problemer eksempelvis dårlig sigtbarhed i vandet og iltsvind. Kvælstof i form af ammoniak (S) er en stærk gift for fisk. I forhold til definitionen af rensklasser betyder betegnelsen S i denne sammenhæng reduktionen af Ammonium/Ammoniak.

Rensklasserne er defineret ud fra kravene til rensning for organisk stof (BI5), kvælstof og fosfor:

Renseklasse	Organisk stof, BI <sub>5</sub>	Total fosfor	Ammonium/ammoniak
SOP	95%	90%	90%
SO	95%		90%
OP	90%	90%	
O	90%		

### Anlægstyper

Herunder fremgår hvilke anlægstyper, som opfylder renskravene i de fastlagte rensklasser.



Renseklasse	Nedsivning	Kloakering	Samletank	Minirensanlæg	Pileanlæg m. membran	Pileanlæg m. nedsivning	Biologisk sandfilter	Rodzoneanlæg
SOP	X	X	X	X	X	X		
SO	X	X	X	X	X	X	X	
OP	X	X	X	X	X	X		
O	X	X	X	X	X	X	X	X

### 3.2.2 Tracéet for den kommende motorvej Mellem Næstved og Rønnede

For ejendomme, der ligger indenfor eller i nærheden af de 4 forslag til linjeføringerne for motorvejen, udskydes årstallet for kloakering eller etablering af egen renseløsning fra 2017 til 2019. Årstal flyttes for

- 131 ejendomme, der i henhold til dette tillæg skal etablere egen Renseløsning, og
- 9 ejendomme som skal kloakeres.

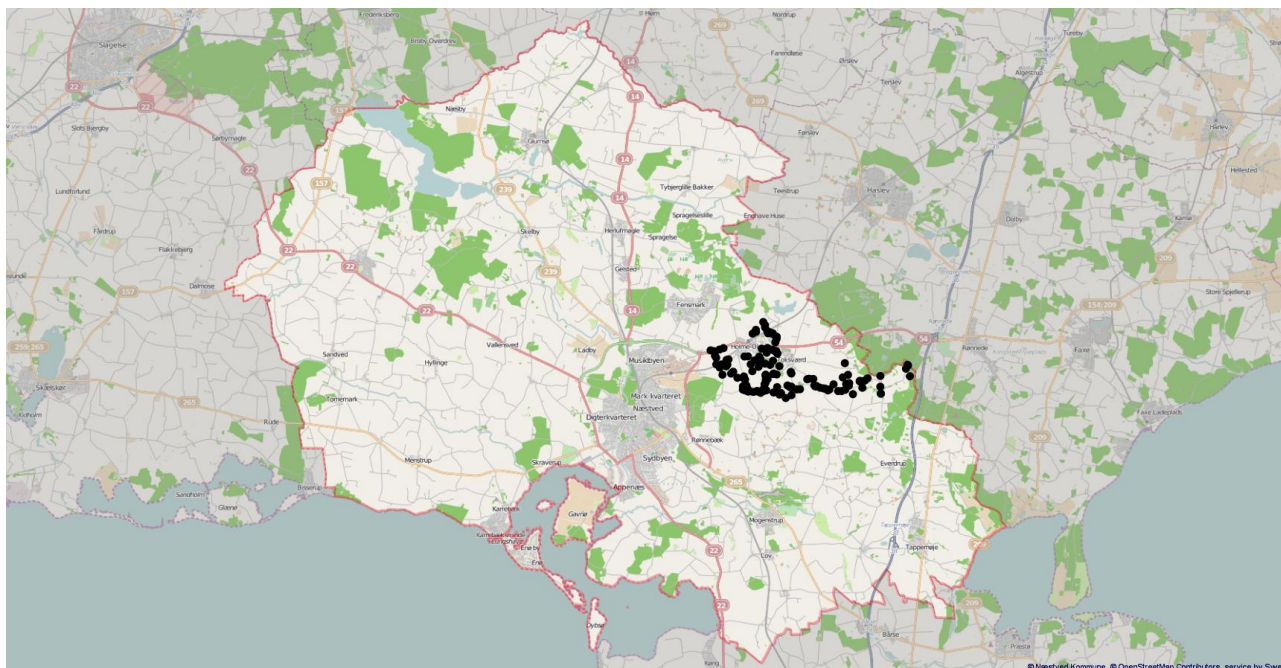

*Ejendomme der udsættes i forbindelse med motorvejen mellem Næstved og Rønnede (sorte pletter)*

Baggrunden er, at det ikke giver mening at meddele påbud om forbedret rensning af spildevandet fra ejendomme, der skal eksproprieres i forbindelse med anlægsprojektet. Da den endelige linjeføring endnu ikke kendes, udskydes påbudsåret for et større antal ejendomme fordi vi endnu ikke ved hvilke ejendomme, der direkte vil blive berørt af anlægsarbejdet.

### 3.2.3 Opland til Fladsåen

Årstal for etablering af egen renseløsning udskydes i den vestlige del af oplandet til Fladsåen.

- Årstal flyttes fra 2015, 16 og 17 til 2019 for 42 ejendomme.

Baggrunden er, at Næstved Kommune har en formodning om, at Fladsåen nedstrøms Mogenstrup vil opfylde sin målsætning i 2019 på grund af mindre udledning af spildevand. Mogenstrup rensanlæg er nedlagt og spildevandet pumpes til Næstved Centralrensanlæg og der er gennemført spildevandskloakeringer for flere mindre bysamfund i oplandet til Fladsåen bl.a. Askov, Åside og Snesere.

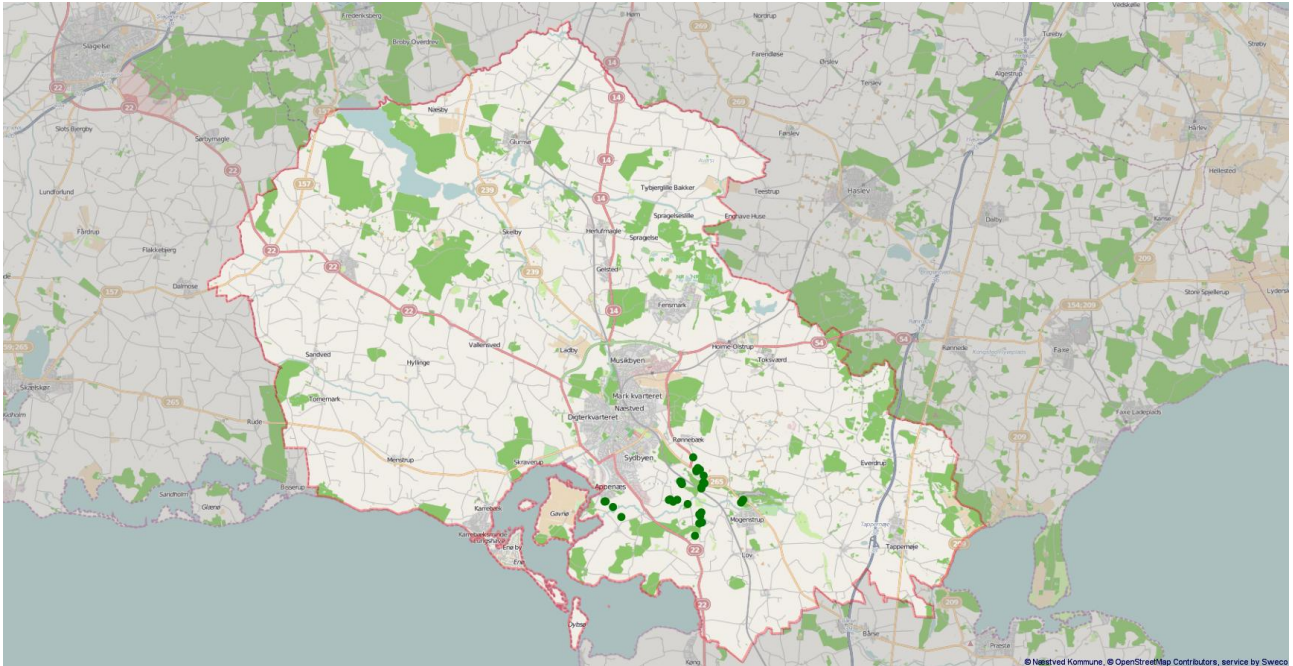

*Ejendomme der udsættes i oplandet til Fladsåen (grønne pletter)*

Såfremt Næstved Kommune kan påvise, at Fladsåen opfylder målsætningen i 2019 vil rensekravet for de 42 ejendomme kunne bortfalde.

### **3.2.4 Badevandskvalitet ved Bisserup og Kristiansholm Plantage m.v.**

Af hensyn til badevandets kvalitet ved Bisserup og Kristiansholm Plantage fremrykkes årstal for en række ejendomme i oplande til strandene med 1 eller 2 år.

- Årstal for 115 Ejendomme flyttes fra 2022 til 2020 og 2021.

På baggrund af dårlig badevandskvalitet har Slagelse kommune henvendt sig til Næstved Kommune med et ønske om, at årstallet for indsatsen for forbedret spildevandsrensning i oplandet til strandene fremrykkes.

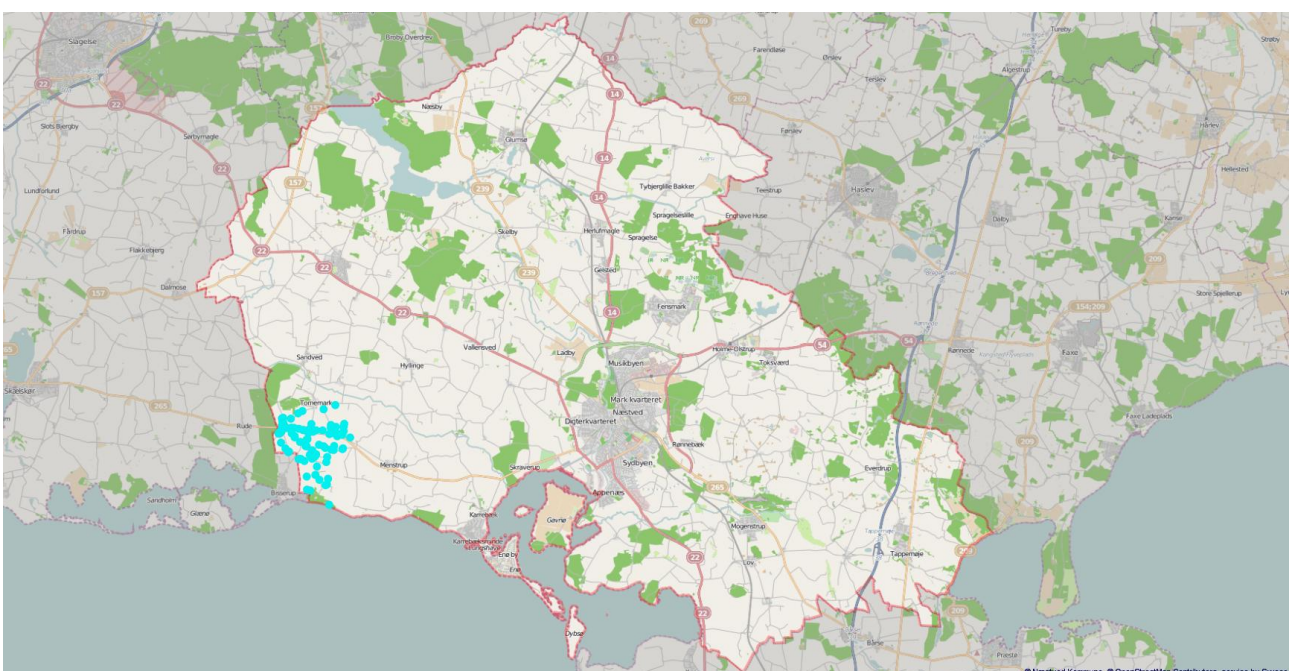

*Ejendomme der fremrykkes på grund af badevandet (turkis pletter)*



Slagelse Kommune har oplyst, at Rude og Bisserup er kloakeret og at påbudsåret for ejendomme i det åbne land er 2010 -2012.

2 ejendomme, der udleder til stranden ved Bisserup/Kristiansholm Plantage, der ligger i hvidt område og som udgår af kloakering, skal foretage egen forbedret rensning af hensyn til badevandskvaliteten.

3 ejendomme, der udleder til stranden ved Klinteby/Vesterhave, der ligger i hvidt område og som udgår af kloakering, skal foretage egen forbedret rensning af hensyn til badevandskvaliteten. 1 ejendom i samme område optages i spildevandsplanen af samme årsag.

### 3.2.5 Separering af kloak i Ring

38 ejendomme skal separere regn- og spildevand på egen grund og NK-Forsyning skal etablere et tostrengt system, et til regnvand og et til spildevand.

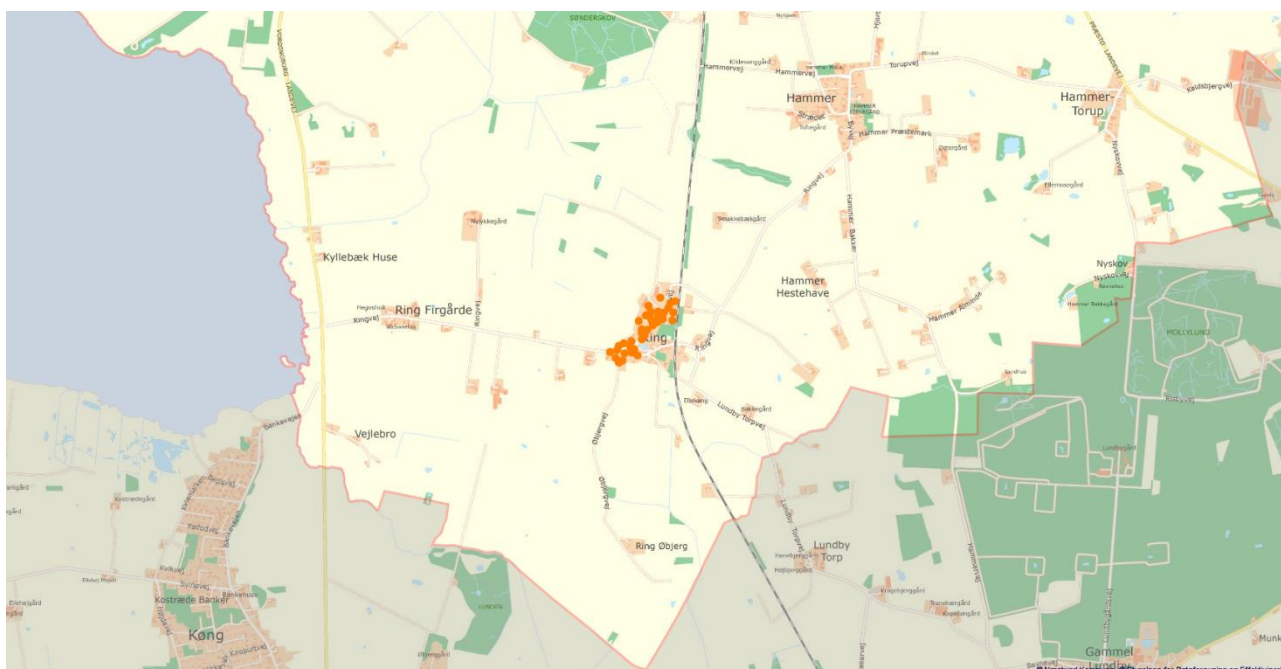

*Ejendomme i Ring der seperatkloakeres (gule pletter)*

I forbindelse med at den resterende del af Ring by skal kloakeres, har NK-Forsyning et ønske om, at renovere kloakkerne i den del af byen, der allerede er kloakeret, fordi kloakkerne er i en meget dårlig stand. Endvidere vil separeringen af regn- og spildevand give store driftsmæssige fordele, ved at regnvandet ikke skal pumpes til Næstved Renseanlæg.

### 3.2.6 Ejendomme optages i kloakopland

28 ejendomme er af forskellige årsager ikke medtaget i spildevandsplanen. Ejendommene skal medtages, en stor del af dem er tomme grunde, der skal kloakeres, når de bebygges.

### 3.2.7 Mindre justeringer af årstal.

Af forskellige praktiske årsager udskydes kloakering/forbedret rensning for 65 ejendomme.

## 4. Miljømæssige forhold

Idet den statslige vandområdeplans renskrav er lagt til grund for tillægget, vurderer Næstved Kommune, at vandområderne vil kunne opfylde deres målsætning.

### 5. Berørte Lodsejere

I "Spildevandsplanen for Næstved Kommune 2012 – 2022" afsnit 1.11 fremgår det, at en række ejendomme kan blive berørt af ekspropriation – erhvervelse af rettigheder, servitutpålæg og/eller arealafståelse i forbindelse med gennemførelse af planen.

I bilag 3 i dette tillæg er oplistet de ejendomme, som vil/kan blive berørt af ekspropriation – erhvervelse af rettigheder, servitutpålæg og/eller arealafståelse i forbindelse med gennemførelse af tillægget.

### 6. Økonomi

Besparelserne i forbindelse med bortfald af planlagte kloakeringer og udgifter til anlægsprojekter indarbejdes i NK-Spildevand A/S flerårige anlægsbudget.

### 7. Tids- og investeringsplan

43 ejendomme skal separatkloakeres i 2018 og 2022 og ca. 500 ejendomme skal spildevandskloakeres i perioden til og med 2022. 28 af disse ejendomme er ikke med i den oprindelige spildevandsplan og er derfor medtaget i dette tillæg.

År	Separatkloakering antal ejendomme	Spildevandskloakering antal ejendomme
2016		4
2017		3
2018	38	4
2019		10
2020		2
2021		4
2022	5	1

Tidsrækkefølgen for kloakeringer fremgår af bilag 1

### 8. Vurdering efter lov om Plan og program

Tillægget til spildevandsplan er omfattet af "Bekendtgørelse af lov om miljøvurdering af planer og programmer" nr. 425 af 18. maj 2016.

Lovens formål er at sikre et højt miljøbeskyttelsesniveau og at bidrage til integration af miljøhensyn under udarbejdelsen og vedtagelsen af planer og programmer med henblik på at fremme en bæredygtig udvikling ved at sikre, at der gennemføres en miljøvurdering af planer og programmer, som kan få væsentlig indvirkning på miljøet.

På baggrund af miljøscreeningen (bilag 4) vurderes følgende:

- Plantillægget skal ikke miljøvurderes, da den ikke giver anledning til væsentlige miljøpåvirkninger.
- Planens hovedformål opfyldes.
- Forholdene i vandmiljøet forventes ikke at blive påvirket i en sådan grad, at vandområdeplanens krav ikke vil kunne efterkommes, da vandområdeplanens renskrav fastholdes.

- d) Næstved kommune vurderer, at konsekvenserne ved tillæggets bestemmelser ikke kan påvirke et Natura 2000-område væsentligt, beskadige eller ødelægge yngle- eller rasteområder i det naturlige udbredelsesområde for bilag IV-dyrearter eller ødelægge levestederne for bilag IV-plantarter.

**Bilag 1 - Status og plan for alle ejendomme**

Vejnavn	Hus nr	Post nr	Rensekrav	Status	Status år	Plan	Plan år
Agertoften	101	4700	O	Forbedret rensning	2015	Forbedret rensning	2019
Agertoften	102	4700	O	Forbedret rensning	2015	Forbedret rensning	2019
Arløse Torp Vej	1	4262	O	Kloakeres	2019	Forbedret rensning	2019
Arløse Torp Vej	2	4262	O	Kloakeres	2019	Forbedret rensning	2019
Arløse Torp Vej	3	4262	O	Kloakeres	2019	Forbedret rensning	2019
Arløse Torp Vej	4	4262	O	Kloakeres	2019	Forbedret rensning	2019
Arløse Torp Vej	5	4262	O	Kloakeres	2019	Udgår	Ingen
Arløse Torp Vej	7	4262	O	Kloakeres	2019	Forbedret rensning	2019
Arløse Torp Vej	9	4262	O	Kloakeres	2019	Forbedret rensning	2019
Arløse Torp Vej	11	4262	O	Kloakeres	2019	Forbedret rensning	2019
Bag Banen	5	4684	SOP	Forbedret rensning	2017	Forbedret rensning	2019
Bag Banen	7	4684	SOP	Forbedret rensning	2017	Forbedret rensning	2019
Bag Banen	9	4684	SOP	Forbedret rensning	2017	Forbedret rensning	2019
Bavnevej	2	4171	OP	Kloakeres	2020	Forbedret rensning	2020
Bavnevej	4	4171	OP	Kloakeres	2020	Forbedret rensning	2020
Bavnevej	6	4171	OP	Kloakeres	2020	Forbedret rensning	2020
Bavnevej	8	4171	OP	Kloakeres	2020	Forbedret rensning	2020
Birkemosevej	1	4262	SO	Kloakeres	2022	Spildevandskloakeres	2021
Birkemosevej	2	4262	SO	Kloakeres	2022	Spildevandskloakeres	2021
Birkemosevej	3	4262	SO	Kloakeres	2022	Spildevandskloakeres	2021
Birkemosevej	4	4262	SO	Kloakeres	2022	Spildevandskloakeres	2021
Birkemosevej	6	4262	SO	Kloakeres	2022	Spildevandskloakeres	2021
Birkemosevej	8	4262	SO	Kloakeres	2022	Spildevandskloakeres	2021
Birkevangen	21	4160	OP	Kloakeres	2018	Forbedret rensning	2018
Birkevangen	23	4160	OP	Kloakeres	2018	Forbedret rensning	2018
Bomosevej	4	4684	OP	Kloakeres	2017	Forbedret rensning	2019
Bomosevej	5	4684	OP	Kloakeres	2017	Forbedret rensning	2019
Bomosevej	6	4684	OP	Kloakeres	2017	Forbedret rensning	2019
Bomosevej	7	4684	OP	Kloakeres	2017	Forbedret rensning	2019
Borupsmindevej	6	4700	O	Kloakeres	2017	Forbedret rensning	2019
Borupsmindevej	7	4700	O	Kloakeres	2017	Forbedret rensning	2019
Borupsmindevej	10	4700	O	Kloakeres	2017	Forbedret rensning	2019
Borupsmindevej	14	4700	O	Kloakeres	2017	Forbedret rensning	2019
Borupvej	24	4700	SO	Kloakeres	2017	Forbedret rensning	2019
Borupvej	28	4700	SO	Kloakeres	2017	Forbedret rensning	2019
Borupvej	30	4700	SO	Kloakeres	2017	Forbedret rensning	2019
Borupvej	31	4700	SO	Kloakeres	2017	Forbedret rensning	2019
Borupvej	32	4700	SO	Kloakeres	2017	Forbedret rensning	2019
Borupvej	34	4700	SO	Kloakeres	2017	Forbedret rensning	2019
Borupvej	36	4700	SO	Kloakeres	2017	Forbedret rensning	2019
Borupvej	38	4700	SO	Kloakeres	2017	Forbedret rensning	2019
Borupvej	13B	4700	O	Kloakeres	2017	Udgår	Ingen
Borupvej	5A	4700	O	Kloakeres	2017	Udgår	Ingen
Brandholtvej	8	4262	O	Kloakeres	2019	Forbedret rensning	2019
Brandholtvej	10	4262	O	Kloakeres	2019	Forbedret rensning	2019
Brandholtvej	12	4262	O	Kloakeres	2019	Forbedret rensning	2019
Brandholtvej	14	4262	O	Kloakeres	2019	Forbedret rensning	2019



Vejnavn	Hus nr	Post nr	Rensekrav	Status	Status år	Plan	Plan år
Brandholtvej	15	4262	O	Kloakeres	2019	Forbedret rensning	2019
Brandholtvej	16	4262	O	Kloakeres	2019	Forbedret rensning	2019
Brandholtvej	17	4262	O	Kloakeres	2019	Forbedret rensning	2019
Brandholtvej	19	4262	O	Kloakeres	2019	Forbedret rensning	2019
Bredeshave Strand	14	4733	OP	Ingen	Ingen	Spildevandskloakeres	2021
Bredeshave Strand	16	4733	OP	Ingen	Ingen	Spildevandskloakeres	2021
Brinken	2	4171	OP	Kloakeres	2018	Forbedret rensning	2018
Brinken	4	4171	OP	Kloakeres	2018	Forbedret rensning	2018
Broholmsvej	14	4690	OP	Kloakeres	2021	Forbedret rensning	2021
Broholmsvej	20	4690	OP	Kloakeres	2021	Forbedret rensning	2021
Broholmsvej	22	4690	OP	Kloakeres	2021	Forbedret rensning	2021
Broholmsvej	23	4690	OP	Kloakeres	2021	Forbedret rensning	2021
Broholmsvej	24	4690	OP	Kloakeres	2021	Forbedret rensning	2021
Broholmsvej	25	4690	OP	Kloakeres	2021	Forbedret rensning	2021
Broholmsvej	26	4690	OP	Kloakeres	2021	Forbedret rensning	2021
Broholmsvej	27	4690	OP	Kloakeres	2021	Forbedret rensning	2021
Broholmsvej	30	4690	OP	Kloakeres	2021	Forbedret rensning	2021
Broholmsvej	31	4690	OP	Kloakeres	2021	Forbedret rensning	2021
Broksøvej	23	4160	SOP	Forbedret rensning	2014	Forbedret rensning	2020
Broksøvej	24	4160	SOP	Forbedret rensning	2014	Forbedret rensning	2020
Broksøvej	26	4160	SOP	Forbedret rensning	2014	Forbedret rensning	2020
Broksøvej	27	4160	SOP	Forbedret rensning	2014	Forbedret rensning	2020
Broksøvej	30	4160	SOP	Forbedret rensning	2014	Forbedret rensning	2020
Broksøvej	32	4160	SOP	Forbedret rensning	2014	Forbedret rensning	2020
Broksøvej	19A	4160	SOP	Ingen	Ingen	Spildevandskloakeres	2018
Broksøvej	19B	4160	SOP	Ingen	Ingen	Spildevandskloakeres	2018
Broksøvej	19C	4160	SOP	Ingen	Ingen	Spildevandskloakeres	2018
Broksøvej	19D	4160	SOP	Ingen	Ingen	Spildevandskloakeres	2018
Buskevej	1	4160	OP	Kloakeres	2022	Forbedret rensning	2022
Buskevej	2	4160	OP	Kloakeres	2022	Forbedret rensning	2022
Buskevej	4	4160	OP	Kloakeres	2022	Forbedret rensning	2022
Bækgårdsvej	1	4171	OP	Kloakeres	2021	Forbedret rensning	2021
Bækgårdsvej	2	4171	OP	Kloakeres	2021	Forbedret rensning	2021
Bækkeskov Stræde	13	4733	OP	Kloakeres	2022	Forbedret rensning	2022
Bækkeskov Stræde	18	4733	OP	Kloakeres	2022	Udgår	Ingen
Bøgeskovvej	1	4160	OP	Kloakeres	2018	Forbedret rensning	2018
Bøssevænget	17	4700	SO	Kloakeres	2019	Forbedret rensning	2019
Bøssevænget	21	4700	SO	Kloakeres	2019	Forbedret rensning	2019
Bøssevænget	22	4700	SO	Kloakeres	2019	Forbedret rensning	2019
Bøssevænget	26	4700	SO	Kloakeres	2019	Forbedret rensning	2019
Dadestien	6	4171	OP	Kloakeres	2022	Forbedret rensning	2022
Dadestien	8	4171	OP	Kloakeres	2022	Forbedret rensning	2022
Dadestien	9	4171	OP	Kloakeres	2022	Forbedret rensning	2022
Dadestien	10	4171	OP	Kloakeres	2022	Forbedret rensning	2022
Dadestien	12	4171	OP	Kloakeres	2022	Forbedret rensning	2022
Dadestien	14	4171	OP	Kloakeres	2022	Forbedret rensning	2022
Dadestien	21	4171	OP	Kloakeres	2022	Forbedret rensning	2022

Vejnavn	Hus nr	Post nr	Rensekrav	Status	Status år	Plan	Plan år
Dadestien	23	4171	OP	Kloakeres	2022	Forbedret rensning	2022
Dadevej	16	4171	OP	Kloakeres	2022	Forbedret rensning	2022
Dadevej	17	4171	OP	Kloakeres	2022	Forbedret rensning	2022
Dadevej	21	4171	OP	Kloakeres	2022	Forbedret rensning	2022
Dadevej	24	4171	OP	Kloakeres	2022	Forbedret rensning	2022
Denderupvej	23	4684	OP	Forbedret rensning	2017	Forbedret rensning	2019
Diegårdsvej	2	4262	SO	Forbedret rensning	2022	Forbedret rensning	2020
Diegårdsvej	3	4262	SO	Forbedret rensning	2022	Forbedret rensning	2020
Diegårdsvej	4	4262	SO	Forbedret rensning	2022	Forbedret rensning	2020
Diegårdsvej	5	4262	SO	Forbedret rensning	2022	Forbedret rensning	2020
Diegårdsvej	6	4262	SO	Forbedret rensning	2022	Forbedret rensning	2020
Diegårdsvej	7	4262	SO	Forbedret rensning	2022	Forbedret rensning	2020
Diegårdsvej	8	4262	SO	Forbedret rensning	2022	Forbedret rensning	2020
Diegårdsvej	9	4262	SO	Forbedret rensning	2022	Forbedret rensning	2020
Diegårdsvej	1A	4262	SO	Kloakeres	2022	Spildevandskloakeres	2020
Diegårdsvej	1C	4262	SO	Kloakeres	2022	Spildevandskloakeres	2020
Diegårdsvej	2A	4262	SO	Forbedret rensning	2022	Forbedret rensning	2020
Dybsøvej	68	4700	OP	Kloakeres	2022	Udgår	Ingen
Dybsøvej	69	4700	OP	Kloakeres	2022	Forbedret rensning	2022
Dybsøvej	76	4700	OP	Kloakeres	2022	Forbedret rensning	2022
Dybsøvej	78	4700	OP	Kloakeres	2022	Forbedret rensning	2022
Dybsøvej	80	4700	OP	Kloakeres	2022	Forbedret rensning	2022
Dybsøvej	82	4700	OP	Kloakeres	2022	Forbedret rensning	2022
Dybsøvej	83	4700	OP	Kloakeres	2022	Forbedret rensning	2022
Dybsøvej	86	4700	OP	Kloakeres	2022	Forbedret rensning	2022
Dybsøvej	90	4700	OP	Kloakeres	2022	Forbedret rensning	2022
Dybsøvej	91	4700	OP	Kloakeres	2022	Forbedret rensning	2022
Dybsøvej	92	4700	OP	Kloakeres	2022	Forbedret rensning	2022
Dybsøvej	93	4700	OP	Kloakeres	2022	Forbedret rensning	2022
Dybsøvej	94	4700	OP	Kloakeres	2022	Forbedret rensning	2022
Dybsøvej	96	4700	OP	Kloakeres	2022	Forbedret rensning	2022
Dystedvej	14	4684	OP	Kloakeres	2017	Forbedret rensning	2019
Dystedvej	16	4684	OP	Kloakeres	2017	Forbedret rensning	2022
Dystedvej	18	4684	OP	Kloakeres	2017	Forbedret rensning	2019
Dystedvej	20	4684	SOP	Kloakeres	2017	Forbedret rensning	2019
Dystedvej	21	4684	SOP	Kloakeres	2017	Udgår	Ingen
Dystedvej	23	4684	SOP	Kloakeres	2017	Forbedret rensning	2019
Dystedvej	26	4684	SOP	Kloakeres	2017	Forbedret rensning	2019
Dystedvej	28	4684	SOP	Kloakeres	2017	Forbedret rensning	2019
Engelstoftevej	1	4171	OP	Kloakeres	2020	Forbedret rensning	2020
Engelstoftevej	4	4171	OP	Kloakeres	2020	Forbedret rensning	2020
Engelstoftevej	6	4171	OP	Kloakeres	2020	Forbedret rensning	2020
Engelstoftevej	8	4171	OP	Kloakeres	2020	Forbedret rensning	2020
Engelstoftevej	10	4171	OP	Kloakeres	2020	Forbedret rensning	2020
Engelstoftevej	1A	4171	OP	Kloakeres	2020	Forbedret rensning	2020
Englebjergvej	42	4700	O	Kloakeres	2021	Forbedret rensning	2021
Englebjergvej	44	4700	SO	Kloakeres	2021	Forbedret rensning	2021
Englebjergvej	45	4700	SO	Kloakeres	2021	Forbedret rensning	2021
Englebjergvej	69	4700	SO	Kloakeres	2021	Forbedret rensning	2021
Englebjergvej	70	4700	SO	Kloakeres	2021	Forbedret rensning	2021

Vejnavn	Hus nr	Post nr	Rensekrav	Status	Status år	Plan	Plan år
Eskemosevej	1	4700	O	Kloakeres	2019	Udgår	Ingen
Eskemosevej	6	4700	O	Kloakeres	2019	Forbedret rensning	2019
Eskemosevej	10	4700	O	Kloakeres	2019	Forbedret rensning	2019
Fensmark Skov	11	4684	SOP	Ingen	Ingen	Forbedret rensning	2017
Fensmarkvej	1	4160	SOP	Kloakeres	2018	Forbedret rensning	2018
Fensmarkvej	11A	4160	SOP	Forbedret rensning	2018	Forbedret rensning	2020
Fensmarkvej	11B	4160	SOP	Forbedret rensning	2018	Forbedret rensning	2020
Fensmarkvej	11C	4160	SOP	Forbedret rensning	2018	Forbedret rensning	2020
Fensmarkvej	7	4160	SOP	Forbedret rensning	2014	Forbedret rensning	2020
Fensmarkvej	9	4160	SOP	Forbedret rensning	2014	Forbedret rensning	2020
Fensmarkvej	102	4700	O	Kloakeres	2021	Forbedret rensning	2021
Fladså Løjed	1	4700	O	Forbedret rensning	2015	Forbedret rensning	2019
Fladså Løjed	2	4700	O	Forbedret rensning	2015	Forbedret rensning	2019
Fladså Løjed	3	4700	O	Forbedret rensning	2015	Forbedret rensning	2019
Fladså Løjed	4	4700	O	Forbedret rensning	2015	Forbedret rensning	2019
Fladså Løjed	6	4700	O	Forbedret rensning	2015	Forbedret rensning	2019
Fladsågårdsvej	1	4700	Ingen	Kloakeres	2018	Udgår	Ingen
Fladsågårdsvej	3	4700	Ingen	Kloakeres	2018	Udgår	Ingen
Fladsågårdsvej	5	4700	Ingen	Kloakeres	2018	Udgår	Ingen
Fladsågårdsvej	7	4700	Ingen	Kloakeres	2018	Udgår	Ingen
Fladsågårdsvej	9	4700	O	Kloakeres	2018	Forbedret rensning	2018
Fladsågårdsvej	11	4700	O	Kloakeres	2018	Forbedret rensning	2018
Fladsåvej	1	4700	O	Kloakeres	2022	Forbedret rensning	2022
Fladsåvej	17	4700	O	Forbedret rensning	2015	Forbedret rensning	2019
Fløehøjvej	1	4262	SO	Forbedret rensning	2022	Forbedret rensning	2020
Fløehøjvej	2	4262	SO	Forbedret rensning	2022	Forbedret rensning	2020
Fløehøjvej	4	4262	SO	Forbedret rensning	2022	Forbedret rensning	2020
Fløehøjvej	2A	4262	SO	Kloakeres	2022	Spildevandskloakeres	2020
Fægangen	5	4171	OP	Kloakeres	2020	Forbedret rensning	2020
Fægangen	7	4171	OP	Kloakeres	2020	Forbedret rensning	2020
Fægangen	9	4171	OP	Kloakeres	2020	Forbedret rensning	2020
Fægangen	11	4171	OP	Kloakeres	2020	Forbedret rensning	2020
Fægangen	13	4171	OP	Kloakeres	2020	Udgår	Ingen
Fægangen	15	4171	OP	Kloakeres	2020	Forbedret rensning	2020
Fællesejevej	21	4700	Ingen	Kloakeres	2021	Udgår	Ingen
Førslevvej	31	4250	O	Kloakeres	2019	Forbedret rensning	2019
Førslevvej	33A	4250	O	Ingen	Ingen	Spildevandskloakeres	2019
Fårupvej	1	4700	OP	Kloakeres	2019	Forbedret rensning	2019
Fårupvej	2	4700	OP	Kloakeres	2019	Forbedret rensning	2019
Fårupvej	3	4700	OP	Kloakeres	2019	Forbedret rensning	2019
Fårupvej	4	4700	SO	Kloakeres	2019	Udgår	Ingen
Fårupvej	5	4700	SO	Kloakeres	2019	Forbedret rensning	2019
Fårupvej	7	4700	SO	Kloakeres	2019	Forbedret rensning	2019
Fårupvej	9	4700	SO	Kloakeres	2019	Forbedret rensning	2019
Fårupvej	13	4700	SO	Kloakeres	2019	Forbedret rensning	2019
Fårupvej	15	4700	SO	Kloakeres	2019	Forbedret rensning	2019
Fårupvej	17	4700	SO	Kloakeres	2019	Forbedret rensning	2019
Gadevang	12	4700	OP	Ingen	Ingen	Spildevandskloakeres	2019
Gadevang	15	4700	OP	Ingen	Ingen	Spildevandskloakeres	2019
Gadevang	23	4700	OP	Kloakeres	2019	Forbedret rensning	2019

Vejnavn	Hus nr	Post nr	Rensekrav	Status	Status år	Plan	Plan år
Gadevang	25	4700	OP	Kloakeres	2019	Forbedret rensning	2019
Gadevang	15A	4700	OP	Ingen	Ingen	Spildevandskloakeres	2019
Gambakkevej	3	4684	OP	Kloakeres	2017	Forbedret rensning	2017
Gammel Skovridervej	55	4700	Ingen	Kloakeres	2018	Spildevandskloakeres	2021
Gavnøvej	153	4700	O	Kloakeres	2022	Forbedret rensning	2022
Gavnøvej	155	4700	O	Kloakeres	2022	Forbedret rensning	2022
Gerdrupvej	8	4700	SO	Kloakeres	2022	Forbedret rensning	2022
Gerdrupvej	10	4700	SO	Kloakeres	2022	Forbedret rensning	2022
Gerdrupvej	15	4700	SO	Kloakeres	2022	Forbedret rensning	2022
Gerdrupvej	16	4700	SO	Kloakeres	2022	Forbedret rensning	2022
Gerdrupvej	20	4700	SO	Kloakeres	2022	Forbedret rensning	2022
Gerdrupvej	24	4700	SO	Kloakeres	2022	Forbedret rensning	2022
Gerdrupvej	25	4700	SO	Kloakeres	2022	Forbedret rensning	2022
Gl Skolevej	4	4684	SOP	Forbedret rensning	2017	Forbedret rensning	2019
Grevensvængevej	24	4700	SO	Forbedret rensning	2017	Forbedret rensning	2019
Grevensvængevej	25	4700	SO	Forbedret rensning	2017	Forbedret rensning	2019
Grevensvængevej	26	4700	SO	Forbedret rensning	2017	Forbedret rensning	2019
Grevensvængevej	27	4700	SO	Forbedret rensning	2017	Forbedret rensning	2019
Grøftbjergvej	1	4171	OP	Kloakeres	2022	Forbedret rensning	2022
Grøftbjergvej	5	4171	OP	Kloakeres	2022	Forbedret rensning	2022
Grøftbjergvej	6	4171	OP	Kloakeres	2022	Forbedret rensning	2022
Grøftbjergvej	7	4171	OP	Kloakeres	2022	Udgår	Ingen
Grøftbjergvej	8	4171	OP	Kloakeres	2022	Forbedret rensning	2022
Grøftbjergvej	10	4171	OP	Kloakeres	2022	Forbedret rensning	2022
Grøftbjergvej	12	4171	OP	Kloakeres	2022	Forbedret rensning	2022
Grønlandsvej	1	4171	OP	Kloakeres	2020	Udgår	Ingen
Grønlandsvej	3	4171	OP	Kloakeres	2020	Forbedret rensning	2020
Grønlandsvej	4	4171	OP	Kloakeres	2020	Forbedret rensning	2020
Grønlandsvej	5	4171	OP	Kloakeres	2020	Forbedret rensning	2020
Grønlandsvej	6	4171	OP	Kloakeres	2020	Forbedret rensning	2020
Gunderslevvej	21A	4160	O	Kloakeres	2022	Forbedret rensning	2022
Hammer Bakker	2	4700	SOP	Kloakeres	2019	Forbedret rensning	2019
Hammer Bakker	4	4700	SOP	Kloakeres	2019	Forbedret rensning	2019
Hammer Bakker	6	4700	SOP	Kloakeres	2019	Forbedret rensning	2019
Hammer Præstemark	4	4700	SOP	Kloakeres	2019	Forbedret rensning	2019
Hammer Præstemark	7	4700	SOP	Kloakeres	2019	Forbedret rensning	2019
Hammer Præstemark	9	4700	SOP	Kloakeres	2019	Forbedret rensning	2019
Hammer Præstemark	11	4700	SOP	Kloakeres	2019	Forbedret rensning	2019
Hammer Præstemark	13	4700	SOP	Kloakeres	2019	Forbedret rensning	2019
Hammer Præstemark	15	4700	SOP	Kloakeres	2019	Forbedret rensning	2019
Hammervej	11	4700	OP	Kloakeres	2021	Forbedret rensning	2021
Hammervej	52B	4700	SOP	Kloakeres	0	Forbedret rensning	2018
Havrebjergvej	16	4700	O	Kloakeres	2022	Forbedret rensning	2022



Vejnavn	Hus nr	Post nr	Rensekrav	Status	Status år	Plan	Plan år
Herlufsillevvej	1	4160	OP	Kloakeres	2018	Forbedret rensning	2018
Herlufsillevvej	4	4160	OP	Kloakeres	2018	Forbedret rensning	2018
Herlufsillevvej	7	4160	OP	Kloakeres	2018	Forbedret rensning	2018
Herlufsillevvej	10	4160	OP	Kloakeres	2018	Forbedret rensning	2018
Herlufsillevvej	11	4160	OP	Kloakeres	2018	Forbedret rensning	2018
Herlufsillevvej	15	4160	OP	Kloakeres	2018	Forbedret rensning	2018
Herlufsillevvej	19	4160	OP	Kloakeres	2018	Udgår	Ingen
Herlufsillevvej	20	4160	OP	Kloakeres	2018	Forbedret rensning	2018
Herlufsillevvej	23	4160	OP	Kloakeres	2018	Forbedret rensning	2018
Herlufsillevvej	27	4160	OP	Kloakeres	2018	Forbedret rensning	2018
Herlufsillevvej	28	4160	OP	Kloakeres	2018	Udgår	Ingen
Herlufsillevvej	30	4160	OP	Kloakeres	2018	Forbedret rensning	2018
Herlufsillevvej	31	4160	OP	Kloakeres	2018	Forbedret rensning	2018
Herlufsillevvej	32	4160	OP	Kloakeres	2018	Forbedret rensning	2018
Herlufsillevvej	33	4160	OP	Kloakeres	2018	Forbedret rensning	2018
Herlufsillevvej	35	4160	OP	Kloakeres	2018	Forbedret rensning	2018
Herlufsillevvej	38	4160	OP	Kloakeres	2018	Forbedret rensning	2018
Herlufsillevvej	39	4160	OP	Kloakeres	2018	Forbedret rensning	2018
Herlufsillevvej	40	4160	OP	Kloakeres	2018	Forbedret rensning	2018
Herlufsillevvej	42	4160	OP	Kloakeres	2018	Forbedret rensning	2018
Herlufsillevvej	44	4160	OP	Kloakeres	2018	Forbedret rensning	2018
Herlufsillevvej	45	4160	OP	Kloakeres	2018	Forbedret rensning	2018
Herlufsillevvej	48	4160	OP	Kloakeres	2018	Udgår	Ingen
Herlufsillevvej	50	4160	OP	Kloakeres	2018	Forbedret rensning	2018
Herlufsillevvej	54	4160	OP	Kloakeres	2018	Forbedret rensning	2018
Herlufsillevvej	50A	4160	OP	Kloakeres	2018	Forbedret rensning	2018
Herlufsholm Allé	60	4700	Ingen	Kloakeres	2018	Spildevandskloakeres	2021
Herlufsholm Allé	86	4700	Ingen	Kloakeres	2018	Spildevandskloakeres	2021
Herlufsholm Allé	87	4700	Ingen	Kloakeres	2018	Spildevandskloakeres	2021
Herlufsholm Allé	161	4700	Ingen	Kloakeres	2018	Spildevandskloakeres	2021
Herlufsholm Allé	163	4700	Ingen	Kloakeres	2018	Spildevandskloakeres	2021
Herlufsholm Allé	165	4700	Ingen	Kloakeres	2018	Spildevandskloakeres	2021
Herlufsholm Allé	167	4700	Ingen	Kloakeres	2018	Spildevandskloakeres	2021
Herlufsholm Allé	169	4700	Ingen	Kloakeres	2018	Spildevandskloakeres	2021
Herlufsholm Allé	205	4700	Ingen	Kloakeres	2018	Spildevandskloakeres	2021
Herlufsholm Allé	207	4700	Ingen	Kloakeres	2018	Spildevandskloakeres	2021
Hesselgårdsvej	1	4262	O	Kloakeres	2022	Forbedret rensning	2020
Hesselgårdsvej	2	4262	O	Kloakeres	2022	Forbedret rensning	2020
Hesselgårdsvej	3	4262	O	Kloakeres	2022	Forbedret rensning	2020
Hesselgårdsvej	4	4262	O	Kloakeres	2022	Forbedret rensning	2020
Hestehavevej	16	4683	OP	Forbedret rensning	2017	Forbedret rensning	2019
Hestehavevej	17	4683	OP	Forbedret rensning	2017	Forbedret rensning	2019
Hestehavevej	19	4683	OP	Forbedret rensning	2017	Forbedret rensning	2019
Hestehavevej	21	4683	OP	Forbedret rensning	2017	Forbedret rensning	2019
Hestehavevej	4	4733	OP	Kloakeres	2022	Forbedret rensning	2022
Hjelmsøllillevej	2	4160	OP	Kloakeres	2022	Forbedret rensning	2022
Hjelmsøllillevej	3	4160	OP	Kloakeres	2022	Forbedret rensning	2022
Hjelmsøllillevej	4	4160	OP	Kloakeres	2022	Udgår	Ingen
Hjelmsøllillevej	13	4160	OP	Kloakeres	2021	Forbedret rensning	2021
Hjelmsøllillevej	14	4160	OP	Kloakeres	2021	Forbedret rensning	2021

Vejnavn	Hus nr	Post nr	Rensekrav	Status	Status år	Plan	Plan år
Hjelmsøllillevej	15	4160	OP	Kloakeres	2021	Forbedret rensning	2021
Hjelmsøllillevej	16	4160	OP	Kloakeres	2021	Forbedret rensning	2021
Hjelmsøllillevej	17	4160	OP	Kloakeres	2021	Forbedret rensning	2021
Hjelmsøllillevej	18	4160	OP	Kloakeres	2021	Forbedret rensning	2021
Hjelmsøllillevej	19	4160	OP	Kloakeres	2021	Forbedret rensning	2021
Hjelmsøllillevej	20	4160	SOP	Kloakeres	2021	Forbedret rensning	2021
Hjelmsøllillevej	21	4160	OP	Kloakeres	2021	Forbedret rensning	2021
Hjelmsøllillevej	22	4160	SOP	Kloakeres	2021	Forbedret rensning	2021
Hjelmsøllillevej	23	4160	OP	Kloakeres	2021	Forbedret rensning	2021
Hjelmsøllillevej	27	4160	SOP	Kloakeres	2021	Forbedret rensning	2021
Hjelmsøllillevej	31	4160	SOP	Kloakeres	2021	Forbedret rensning	2021
Hjelmsøllillevej	32	4160	SOP	Kloakeres	2021	Forbedret rensning	2021
Hjelmsøllillevej	33	4160	SOP	Kloakeres	2021	Forbedret rensning	2021
Hjelmsøllillevej	34	4160	SOP	Kloakeres	2021	Forbedret rensning	2021
Hjelmsøllillevej	35	4160	SOP	Kloakeres	2021	Forbedret rensning	2021
Hjelmsøllillevej	1	4171	OP	Kloakeres	2022	Forbedret rensning	2022
Holløse Mølle Vej	2	4700	O	Ingen	Ingen	Spildevandskloakeres	2019
Holmager	19	4160	OP	Kloakeres	2018	Forbedret rensning	2018
Holmager	23	4160	OP	Kloakeres	2018	Forbedret rensning	2018
Holmager	24	4160	OP	Kloakeres	2018	Udgår	Ingen
Holmager	25	4160	OP	Kloakeres	2018	Forbedret rensning	2018
Holmager	26	4160	OP	Kloakeres	2018	Forbedret rensning	2018
Holmager	27	4160	OP	Kloakeres	2018	Forbedret rensning	2018
Holmager	28	4160	OP	Kloakeres	2018	Forbedret rensning	2018
Holmager	31	4171	OP	Kloakeres	2018	Forbedret rensning	2018
Holmager	33	4171	OP	Kloakeres	2018	Forbedret rensning	2018
Holmager	34	4171	OP	Kloakeres	2018	Forbedret rensning	2018
Holmager	36	4171	OP	Kloakeres	2018	Forbedret rensning	2018
Holmager	38	4171	OP	Kloakeres	2018	Forbedret rensning	2018
Holmager	40	4171	OP	Ingen	Ingen	Forbedret rensning	2018
Holmager	42	4171	OP	Kloakeres	2018	Forbedret rensning	2018
Holmager	44	4171	OP	Kloakeres	2018	Udgår	Ingen
Holmager	46	4171	OP	Kloakeres	2018	Udgår	Ingen
Holmager	48	4171	OP	Kloakeres	2018	Forbedret rensning	2018
Holmager	52	4171	OP	Kloakeres	2018	Forbedret rensning	2018
Holmager	54	4171	OP	Kloakeres	2018	Forbedret rensning	2018
Holmager	58	4171	OP	Kloakeres	2018	Forbedret rensning	2018
Hovedgaden	41	4262	SO	Forbedret rensning	2022	Forbedret rensning	2020
Hovedgaden	43	4262	SO	Kloakeres	2022	Forbedret rensning	2020
Hovedgaden	45	4262	SO	Kloakeres	2022	Forbedret rensning	2020
Hovskovvej	4	4733	OP	Kloakeres	2022	Forbedret rensning	2022
Hulebækvej	1	4733	OP	Kloakeres	2016	Forbedret rensning	2018
Højgårdsvej	2	4733	OP	Kloakeres	2022	Forbedret rensning	2022
Højgårdsvej	4	4733	OP	Kloakeres	2022	Forbedret rensning	2022
Højgårdsvej	2B	4733	OP	Kloakeres	2022	Udgår	Ingen
Jarsskovvej	2	4700	OP	Kloakeres	2019	Forbedret rensning	2019
Jepevej	1	4160	OP	Kloakeres	2018	Forbedret rensning	2018
Jepevej	3	4160	OP	Kloakeres	2018	Forbedret rensning	2018
Jeshøjvej	4	4700	O	Kloakeres	2021	Forbedret rensning	2021

Vejnavn	Hus nr	Post nr	Rensekrav	Status	Status år	Plan	Plan år
Jægersborgvej	1B	4733	OP	Ingen	Ingen	Spildevandskloakeres	2021
Kalbyvej	1	4684	OP	Kloakeres	2017	Forbedret rensning	2019
Kalbyvej	3	4684	OP	Kloakeres	2017	Forbedret rensning	2019
Kalbyvej	5	4684	OP	Kloakeres	2017	Forbedret rensning	2019
Kalbyvej	6	4684	OP	Forbedret rensning	2017	Forbedret rensning	2019
Kalbyvej	8	4684	OP	Kloakeres	2017	Forbedret rensning	2019
Kalbyvej	9	4684	OP	Kloakeres	2017	Forbedret rensning	2019
Kalbyvej	10	4684	OP	Kloakeres	2017	Forbedret rensning	2019
Kalbyvej	11	4684	OP	Kloakeres	2017	Forbedret rensning	2019
Kalbyvej	12	4684	OP	Kloakeres	2017	Forbedret rensning	2019
Kalbyvej	13	4684	OP	Kloakeres	2017	Forbedret rensning	2019
Kalbyvej	14	4684	OP	Kloakeres	2017	Forbedret rensning	2019
Kalbyvej	16	4684	OP	Kloakeres	2017	Forbedret rensning	2019
Kalbyvej	17	4684	OP	Kloakeres	2017	Forbedret rensning	2019
Kalbyvej	18	4684	OP	Kloakeres	2017	Forbedret rensning	2019
Kalbyvej	19	4684	OP	Forbedret rensning	2017	Forbedret rensning	2019
Kalbyvej	20	4684	OP	Kloakeres	2017	Forbedret rensning	2019
Kalbyvej	22	4684	OP	Kloakeres	2017	Forbedret rensning	2019
Kalbyvej	23	4684	OP	Forbedret rensning	2017	Forbedret rensning	2019
Kalbyvej	24	4684	OP	Kloakeres	2017	Forbedret rensning	2019
Kalbyvej	26	4684	OP	Kloakeres	2017	Forbedret rensning	2019
Kalbyvej	30	4684	OP	Kloakeres	2017	Forbedret rensning	2019
Kalbyvej	32	4684	SOP	Kloakeres	2017	Forbedret rensning	2019
Kalbyvej	34	4684	SOP	Kloakeres	2017	Forbedret rensning	2019
Kalbyvej	36	4684	OP	Forbedret rensning	2017	Forbedret rensning	2019
Kalbyvej	38	4684	OP	Forbedret rensning	2017	Forbedret rensning	2019
Kalbyvej	40	4684	OP	Forbedret rensning	2017	Forbedret rensning	2019
Kalkerupvej	11	4684	SOP	Kloakeres	2017	Udgår	Ingen
Kalklejevej	6	4160	OP	Kloakeres	2018	Forbedret rensning	2018
Kalklejevej	8	4160	OP	Kloakeres	2018	Forbedret rensning	2018
Karrebækvej	561	4700	Ingen	Kloakeres	2022	Udgår	Ingen
Karrebækvej	570	4700	Ingen	Kloakeres	2022	Udgår	Ingen
Keldsbjergvej	1	4750	OP	Kloakeres	2019	Forbedret rensning	2019
Keldsbjergvej	2	4750	OP	Kloakeres	2019	Forbedret rensning	2019
Kildebovej	2	4160	OP	Kloakeres	2022	Forbedret rensning	2022
Kildebovej	3	4160	OP	Kloakeres	2022	Forbedret rensning	2022
Kildebovej	4	4160	OP	Kloakeres	2022	Forbedret rensning	2022
Kirkebakken	85	4736	O	Ingen	Ingen	Forbedret rensning	2022
Kirkelyngsvej	2	4160	OP	Kloakeres	2018	Forbedret rensning	2018
Kirkevej	27	4171	OP	Kloakeres	2021	Forbedret rensning	2021
Kirkevej	29	4171	OP	Kloakeres	2021	Forbedret rensning	2021
Kirkevej	31	4171	OP	Kloakeres	2021	Forbedret rensning	2021
Kirkevej	33	4171	OP	Kloakeres	2021	Udgår	Ingen
Klintemarksvej	14	4100	OP	Kloakeres	2021	Forbedret rensning	2021
Klintemarksvej	15	4100	OP	Kloakeres	2021	Forbedret rensning	2021
Klintemarksvej	16	4100	OP	Kloakeres	2021	Forbedret rensning	2021
Klintemarksvej	18	4100	OP	Kloakeres	2021	Forbedret rensning	2021
Klintemarksvej	4	4160	SOP	Kloakeres	2021	Forbedret rensning	2021
Klintemarksvej	6	4160	SOP	Kloakeres	2021	Forbedret rensning	2021
Klintemarksvej	11	4160	OP	Kloakeres	2021	Forbedret rensning	2021

Vejnavn	Hus nr	Post nr	Rensekrav	Status	Status år	Plan	Plan år
Klintermarksvej	12	4160	OP	Kloakeres	2021	Forbedret rensning	2021
Klokkergårdsvej	2	4684	OP	Kloakeres	2021	Forbedret rensning	2021
Klokkergårdsvej	4	4684	SOP	Kloakeres	2021	Forbedret rensning	2021
Klokkergårdsvej	6	4684	SOP	Kloakeres	2021	Forbedret rensning	2021
Klokkergårdsvej	12	4684	SOP	Kloakeres	2021	Forbedret rensning	2021
Klokkergårdsvej	13	4684	OP	Kloakeres	2021	Forbedret rensning	2021
Klokkergårdsvej	15	4684	OP	Kloakeres	2021	Forbedret rensning	2021
Klokkergårdsvej	17	4684	OP	Kloakeres	2021	Forbedret rensning	2021
Klokkergårdsvej	19	4684	OP	Kloakeres	2021	Forbedret rensning	2021
Klokkergårdsvej	21	4684	OP	Kloakeres	2021	Forbedret rensning	2021
Klokkergårdsvej	23	4684	SOP	Kloakeres	2021	Forbedret rensning	2021
Kolsbjergvej	1	4700	O	Kloakeres	2019	Udgår	Ingen
Kolsbjergvej	3	4700	O	Kloakeres	2019	Forbedret rensning	2019
Kolsbjergvej	4	4700	O	Kloakeres	2019	Forbedret rensning	2019
Kolsbjergvej	6	4700	O	Kloakeres	2019	Forbedret rensning	2019
Kongshøjvej	7	4700	OP	Ingen	Ingen	Spildevandskloakeres	2017
Kongshøjvej	9	4700	OP	Ingen	Ingen	Spildevandskloakeres	2017
Korshøjgårdsvej	10	4700	O	Forbedret rensning	2018	Forbedret rensning	2019
Korsørvej	45	4250	SOP	Kloakeres	2021	Forbedret rensning	2021
Krags Krog	1	4684	SOP	Kloakeres	2017	Forbedret rensning	2017
Krags Krog	2	4684	SOP	Kloakeres	2017	Forbedret rensning	2017
Krags Krog	3	4684	SOP	Kloakeres	2017	Forbedret rensning	2017
Krags Krog	4	4684	SOP	Kloakeres	2017	Forbedret rensning	2017
Krags Krog	5	4684	SOP	Kloakeres	2017	Forbedret rensning	2017
Krags Krog	6	4684	SOP	Kloakeres	2017	Forbedret rensning	2017
Kristiansholmsvej	35	4243	O	Forbedret rensning	2022	Forbedret rensning	2020
Kristiansholmsvej	2	4262	SO	Forbedret rensning	2022	Forbedret rensning	2020
Kristiansholmsvej	4	4262	SO	Forbedret rensning	2022	Forbedret rensning	2020
Kristiansholmsvej	5	4262	SO	Forbedret rensning	2022	Forbedret rensning	2020
Kristiansholmsvej	6	4262	SO	Forbedret rensning	2022	Forbedret rensning	2020
Kristiansholmsvej	7	4262	SO	Forbedret rensning	2022	Forbedret rensning	2020
Kristiansholmsvej	8	4262	SO	Forbedret rensning	2022	Forbedret rensning	2020
Kristiansholmsvej	9	4262	SO	Forbedret rensning	2022	Forbedret rensning	2020
Kristiansholmsvej	10	4262	SO	Forbedret rensning	2022	Forbedret rensning	2020
Kristiansholmsvej	11	4262	SO	Forbedret rensning	2022	Forbedret rensning	2020
Kristiansholmsvej	14	4262	SO	Forbedret rensning	2022	Forbedret rensning	2020
Kristiansholmsvej	15	4262	SO	Forbedret rensning	2022	Forbedret rensning	2020
Kristiansholmsvej	16	4262	SO	Forbedret rensning	2022	Forbedret rensning	2020
Kristiansholmsvej	21	4262	SO	Forbedret rensning	2022	Forbedret rensning	2020
Kristiansholmsvej	23	4262	SO	Forbedret rensning	2022	Forbedret rensning	2020



Vejnavn	Hus nr	Post nr	Rensekrav	Status	Status år	Plan	Plan år
Kristiansholmsvej	25	4262	SO	Forbedret rensning	2022	Forbedret rensning	2020
Kristiansholmsvej	3A	4262	SO	Forbedret rensning	2022	Forbedret rensning	2020
Kristiansholmsvej	3B	4262	SO	Forbedret rensning	2022	Forbedret rensning	2020
Krogen	4	4160	SOP	Forbedret rensning	2017	Forbedret rensning	2020
Krogsøvej	2	4160	OP	Kloakeres	2022	Udgår	Ingen
Krogsøvej	3	4160	OP	Kloakeres	2022	Forbedret rensning	2022
Krogsøvej	4	4160	OP	Kloakeres	2022	Forbedret rensning	2022
Krogsøvej	6	4160	OP	Kloakeres	2022	Forbedret rensning	2022
Køberupvej	11	4700	O	Kloakeres	2020	Forbedret rensning	2020
Køgevej	149	4700	O	Kloakeres	2021	Udgår	Ingen
Køgevej	219	4700	O	Kloakeres	2021	Forbedret rensning	2021
Køgevej	239	4700	O	Kloakeres	2021	Forbedret rensning	2021
Køgevej	285	4700	OP	Kloakeres	2021	Udgår	Ingen
Køgevej	287	4700	OP	Kloakeres	2021	Udgår	Ingen
Ladbyvej	19	4700	SO	Kloakeres	2019	Forbedret rensning	2019
Ladbyvej	20	4700	SO	Kloakeres	2019	Forbedret rensning	2019
Ladbyvej	21	4700	SO	Kloakeres	2019	Forbedret rensning	2019
Ladbyvej	23	4700	SO	Kloakeres	2019	Forbedret rensning	2019
Ladbyvej	25	4700	SO	Kloakeres	2019	Forbedret rensning	2019
Landevejen	1	4684	OP	Forbedret rensning	2017	Forbedret rensning	2019
Landevejen	2	4684	OP	Forbedret rensning	2017	Forbedret rensning	2019
Landevejen	4	4684	OP	Forbedret rensning	2017	Forbedret rensning	2019
Landevejen	8	4684	OP	Forbedret rensning	2017	Forbedret rensning	2019
Landevejen	20	4684	O	Forbedret rensning	2017	Forbedret rensning	2019
Landevejen	46	4684	OP	Kloakeres	2021	Forbedret rensning	2021
Landevejen	50	4684	OP	Kloakeres	2021	Forbedret rensning	2021
Landevejen	52	4684	OP	Kloakeres	2021	Forbedret rensning	2021
Landevejen	54	4684	OP	Kloakeres	2021	Forbedret rensning	2021
Landevejen	55	4684	OP	Kloakeres	2021	Forbedret rensning	2021
Landevejen	56	4684	OP	Kloakeres	2021	Forbedret rensning	2021
Landevejen	57	4684	OP	Kloakeres	2021	Forbedret rensning	2021
Landevejen	58	4684	OP	Kloakeres	2021	Forbedret rensning	2021
Landevejen	59	4684	OP	Kloakeres	2021	Forbedret rensning	2021
Landevejen	61	4684	OP	Kloakeres	2021	Forbedret rensning	2021
Landevejen	62	4684	OP	Kloakeres	2021	Forbedret rensning	2021
Landevejen	63	4684	OP	Kloakeres	2021	Forbedret rensning	2021
Landevejen	64	4684	OP	Kloakeres	2021	Forbedret rensning	2021
Landevejen	65	4684	OP	Kloakeres	2021	Forbedret rensning	2021
Landevejen	66	4684	OP	Kloakeres	2021	Forbedret rensning	2021
Landevejen	67	4684	OP	Kloakeres	2021	Forbedret rensning	2021
Landevejen	68	4684	OP	Kloakeres	2021	Forbedret rensning	2021
Landevejen	69	4684	OP	Kloakeres	2021	Forbedret rensning	2021
Landevejen	71	4684	OP	Kloakeres	2021	Forbedret rensning	2021
Landevejen	73	4684	OP	Kloakeres	2021	Forbedret rensning	2021
Landevejen	50	4700	OP	Ingen	Ingen	Spildevandskloakeres	2019
Langdyssevej	1	4750	SO	Kloakeres	2019	Forbedret rensning	2019
Langdyssevej	2	4750	SO	Kloakeres	2019	Forbedret rensning	2019
Langdyssevej	3	4750	SO	Kloakeres	2019	Forbedret rensning	2019

Vejnavn	Hus nr	Post nr	Rensekrav	Status	Status år	Plan	Plan år
Langdyssevej	5	4750	SO	Kloakeres	2019	Forbedret rensning	2019
Langdyssevej	7	4750	SO	Kloakeres	2019	Forbedret rensning	2019
Langdyssevej	9	4750	SO	Kloakeres	2019	Forbedret rensning	2019
Langdyssevej	15	4750	SO	Kloakeres	2019	Forbedret rensning	2019
Langdyssevej	17	4750	SO	Kloakeres	2019	Forbedret rensning	2019
Langdyssevej	18	4750	SO	Kloakeres	2019	Forbedret rensning	2019
Langdyssevej	22	4750	SO	Kloakeres	2019	Forbedret rensning	2019
Langdyssevej	25	4750	SO	Kloakeres	2019	Forbedret rensning	2019
Langdyssevej	26	4750	SO	Kloakeres	2019	Forbedret rensning	2019
Lenegårdsvej	1	4171	OP	Kloakeres	2020	Forbedret rensning	2020
Lenegårdsvej	5	4171	OP	Kloakeres	2020	Forbedret rensning	2020
Lenegårdsvej	9	4171	OP	Kloakeres	2020	Forbedret rensning	2020
Lervangen	1	4171	OP	Kloakeres	2020	Forbedret rensning	2020
Lervangen	4	4171	OP	Kloakeres	2020	Forbedret rensning	2020
Lille Aversivej	1	4690	OP	Kloakeres	2021	Forbedret rensning	2021
Lille Aversivej	2	4690	OP	Kloakeres	2021	Udgår	Ingen
Lille Aversivej	4	4690	OP	Kloakeres	2021	Forbedret rensning	2021
Lille Aversivej	6	4690	OP	Kloakeres	2021	Forbedret rensning	2021
Lille Aversivej	8	4690	OP	Kloakeres	2021	Forbedret rensning	2021
Lille Aversivej	10	4690	OP	Kloakeres	2021	Forbedret rensning	2021
Lille Vallensvedvej	5	4700	O	Kloakeres	2019	Forbedret rensning	2019
Lille Vallensvedvej	11	4700	SO	Kloakeres	2019	Forbedret rensning	2019
Lille Vallensvedvej	17	4700	O	Kloakeres	2019	Forbedret rensning	2019
Lille Vallensvedvej	25	4700	O	Kloakeres	2019	Forbedret rensning	2019
Lille Vallensvedvej	26	4700	O	Kloakeres	2019	Forbedret rensning	2019
Loddervej	2	4684	OP	Forbedret rensning	2017	Forbedret rensning	2019
Loddervej	6	4684	OP	Forbedret rensning	2017	Forbedret rensning	2019
Loddervej	7	4684	OP	Forbedret rensning	2017	Forbedret rensning	2019
Loddervej	9	4684	OP	Forbedret rensning	2017	Forbedret rensning	2019
Loddervej	11	4684	OP	Forbedret rensning	2017	Forbedret rensning	2019
Loddervej	14	4684	OP	Forbedret rensning	2017	Forbedret rensning	2019
Lov Enghavevej	10	4700	OP	Kloakeres	2020	Forbedret rensning	2020
Lov Enghavevej	19	4700	OP	Kloakeres	2020	Udgår	Ingen
Lov Enghavevej	21	4700	OP	Kloakeres	2020	Forbedret rensning	2020
Lov Enghavevej	23	4700	OP	Kloakeres	2020	Forbedret rensning	2020
Lov Enghavevej	24	4700	OP	Kloakeres	2020	Forbedret rensning	2020
Lov Enghavevej	25	4700	OP	Kloakeres	2020	Forbedret rensning	2020
Lov Enghavevej	27	4700	OP	Kloakeres	2020	Udgår	Ingen
Lov Enghavevej	17A	4700	OP	Kloakeres	2020	Forbedret rensning	2020
Lov Enghavevej	17B	4700	OP	Kloakeres	2020	Forbedret rensning	2020
Lundebakkevej	4	4684	OP	Forbedret rensning	2017	Forbedret rensning	2019
Lundebakkevej	5	4684	OP	Kloakeres	2017	Forbedret rensning	2019
Lundebakkevej	6	4684	OP	Forbedret rensning	2017	Forbedret rensning	2019
Lundebakkevej	7	4684	OP	Kloakeres	2017	Forbedret rensning	2019
Lundebakkevej	9	4684	OP	Kloakeres	2017	Forbedret rensning	2019
Lundebakkevej	11	4684	OP	Kloakeres	2017	Forbedret rensning	2019
Lundebakkevej	12	4684	OP	Forbedret rensning	2017	Forbedret rensning	2019

Vejnavn	Hus nr	Post nr	Rensekrav	Status	Status år	Plan	Plan år
Lundebakkevej	16	4684	OP	Forbedret rensning	2017	Forbedret rensning	2019
Lundebakkevej	22	4684	OP	Kloakeres	2017	Forbedret rensning	2019
Lundebakkevej	18E	4684	OP	Kloakeres	2017	Forbedret rensning	2019
Lyngvejen	1	4160	OP	Kloakeres	2022	Forbedret rensning	2022
Lyngvejen	2	4160	OP	Kloakeres	2022	Forbedret rensning	2022
Lyngvejen	3	4160	OP	Kloakeres	2022	Forbedret rensning	2022
Lyngvejen	4	4160	OP	Kloakeres	2022	Forbedret rensning	2022
Lyngvejen	5	4160	OP	Kloakeres	2022	Forbedret rensning	2022
Lyngvejen	6	4160	OP	Kloakeres	2022	Forbedret rensning	2022
Lyngvejen	7	4160	OP	Kloakeres	2022	Forbedret rensning	2022
Lyngvejen	9A	4160	OP	Kloakeres	2022	Forbedret rensning	2022
Lyngvejen	9B	4160	OP	Kloakeres	2022	Forbedret rensning	2022
Maglemølle	80	4700	Ingen	Kloakeres	2021	Udgår	Ingen
Mogenstrup Parkvej	12	4700	O	Kloakeres	2016	Forbedret rensning	2018
Myrup Bankevej	1	4700	Ingen	Kloakeres	2016	Udgår	Ingen
Myrup Bankevej	2	4700	Ingen	Kloakeres	2016	Udgår	Ingen
Myrup Bankevej	3	4700	Ingen	Kloakeres	2016	Udgår	Ingen
Myrup Bankevej	5	4700	Ingen	Kloakeres	2016	Udgår	Ingen
Møllegårdsvej	8	4262	O	Kloakeres	2019	Forbedret rensning	2019
Møllegårdsvej	9	4262	O	Kloakeres	2019	Forbedret rensning	2019
Møllevej	36	4262	SO	Forbedret rensning	2022	Forbedret rensning	2020
Nashøjvej	1	4700	OP	Kloakeres	2022	Forbedret rensning	2022
Nederlandsvej	10	4160	SO	Ingen	Ingen	Spildevandskloakeres	2020
Nederlandsvej	11	4160	SO	Kloakeres	2020	Udgår	Ingen
Nederlandsvej	14	4160	SO	Kloakeres	2020	Udgår	Ingen
Nr Tvedevej	1	4684	OP	Forbedret rensning	2017	Forbedret rensning	2019
Nr Tvedevej	2	4684	OP	Forbedret rensning	2017	Forbedret rensning	2019
Nr Tvedevej	4	4684	OP	Forbedret rensning	2017	Forbedret rensning	2019
Nr Tvedevej	9	4684	OP	Forbedret rensning	2017	Forbedret rensning	2019
Nr Tvedevej	11	4684	OP	Forbedret rensning	2017	Forbedret rensning	2019
Nr Tvedevej	14	4684	OP	Forbedret rensning	2017	Forbedret rensning	2019
Nr Tvedevej	16	4684	Ingen	Forbedret rensning	2017	Udgår	Ingen
Nr Tvedevej	27	4684	OP	Ingen	Ingen	Spildevandskloakeres	2017
Ny Præstøvej	200	4700	O	Kloakeres	2021	Forbedret rensning	2021
Ny Præstøvej	317	4700	O	Kloakeres	2016	Forbedret rensning	2019
Ny Præstøvej	318	4700	O	Kloakeres	2016	Forbedret rensning	2019
Ny Præstøvej	319	4700	O	Kloakeres	2016	Forbedret rensning	2019
Ny Præstøvej	321	4700	O	Kloakeres	2016	Forbedret rensning	2019
Ny Prøvevej	1	4733	OP	Kloakeres	2022	Forbedret rensning	2022
Ny Prøvevej	2	4733	OP	Kloakeres	2022	Forbedret rensning	2022
Ny Prøvevej	3	4733	OP	Kloakeres	2022	Forbedret rensning	2022
Ny Prøvevej	4	4733	OP	Kloakeres	2022	Forbedret rensning	2022
Ny Prøvevej	6	4733	OP	Kloakeres	2022	Forbedret rensning	2022
Ny Prøvevej	8	4733	OP	Kloakeres	2022	Forbedret rensning	2022
Ny Prøvevej	10	4733	OP	Kloakeres	2022	Forbedret rensning	2022
Ny Prøvevej	11	4733	OP	Kloakeres	2022	Forbedret rensning	2022
Ny Prøvevej	12	4733	OP	Kloakeres	2022	Forbedret rensning	2022
Ny Prøvevej	14	4733	OP	Kloakeres	2022	Forbedret rensning	2022
Nygårdevej	4	4160	OP	Kloakeres	2018	Forbedret rensning	2018

Vejnavn	Hus nr	Post nr	Rensekrav	Status	Status år	Plan	Plan år
Nygårdevej	6	4160	OP	Kloakeres	2018	Forbedret rensning	2018
Nygårdevej	8	4160	OP	Kloakeres	2018	Forbedret rensning	2018
Nygårdevej	10	4160	OP	Kloakeres	2018	Forbedret rensning	2018
Nymøllevej	15	4100	OP	Kloakeres	2021	Forbedret rensning	2021
Nymøllevej	18	4100	OP	Kloakeres	2021	Forbedret rensning	2021
Nymøllevej	11	4690	OP	Kloakeres	2021	Forbedret rensning	2021
Nymøllevej	13	4690	OP	Kloakeres	2021	Forbedret rensning	2021
Nymøllevej	14	4690	OP	Kloakeres	2021	Forbedret rensning	2021
Nyrupvej	1	4262	SO	Kloakeres	2022	Spildevandskloakeres	2021
Nyrupvej	2	4262	SO	Kloakeres	2022	Spildevandskloakeres	2021
Nyrupvej	3	4262	SO	Kloakeres	2022	Spildevandskloakeres	2021
Nyrupvej	4	4262	SO	Kloakeres	2022	Spildevandskloakeres	2021
Nyrupvej	5	4262	SO	Kloakeres	2022	Spildevandskloakeres	2021
Nyrupvej	6	4262	SO	Kloakeres	2022	Spildevandskloakeres	2021
Nyrupvej	7	4262	SO	Kloakeres	2022	Spildevandskloakeres	2021
Nyrupvej	8	4262	SO	Kloakeres	2022	Spildevandskloakeres	2021
Nyrupvej	9	4262	SO	Kloakeres	2022	Spildevandskloakeres	2021
Nyrupvej	10	4262	SO	Kloakeres	2022	Spildevandskloakeres	2021
Nyrupvej	11	4262	SO	Kloakeres	2022	Spildevandskloakeres	2021
Nyrupvej	12	4262	SO	Kloakeres	2022	Spildevandskloakeres	2021
Nyrupvej	14	4262	SO	Kloakeres	2022	Spildevandskloakeres	2021
Nyrupvej	15	4262	SO	Kloakeres	2022	Spildevandskloakeres	2021
Nyrupvej	16	4262	SO	Kloakeres	2022	Spildevandskloakeres	2021
Nyrupvej	18	4262	SO	Kloakeres	2022	Spildevandskloakeres	2021
Nyrupvej	20	4262	SO	Kloakeres	2022	Spildevandskloakeres	2021
Nyskovvej	13	4700	SO	Kloakeres	2019	Forbedret rensning	2019
Nyskovvej	17	4700	SO	Kloakeres	2019	Forbedret rensning	2019
Nyvej	33	4171	OP	Kloakeres	2018	Forbedret rensning	2018
Nyvej	34	4171	OP	Kloakeres	2018	Forbedret rensning	2018
Nyvej	38	4171	OP	Kloakeres	2018	Forbedret rensning	2018
Nyvej	38B	4171	OP	Kloakeres	2018	Forbedret rensning	2018
Næsbyvej	2	4171	OP	Kloakeres	2020	Forbedret rensning	2020
Næsbyvej	53	4171	OP	Kloakeres	2020	Forbedret rensning	2020
Næstvedvej	1	4250	SOP	Kloakeres	2021	Forbedret rensning	2021
Næstvedvej	19	4250	O	Kloakeres	2021	Forbedret rensning	2021
Næstvedvej	23	4250	O	Kloakeres	2021	Forbedret rensning	2021
Næstvedvej	25	4250	O	Kloakeres	2021	Forbedret rensning	2021
Næstvedvej	27	4250	O	Kloakeres	2021	Forbedret rensning	2021
Næstvedvej	1A	4250	SOP	Kloakeres	2021	Forbedret rensning	2021
Nødholmsvej	22	4171	OP	Kloakeres	2018	Forbedret rensning	2018
Nødholmsvej	30	4171	OP	Kloakeres	2018	Forbedret rensning	2018
Nødholmsvej	33	4171	OP	Kloakeres	2018	Forbedret rensning	2018
Nødholmsvej	34	4171	OP	Kloakeres	2018	Forbedret rensning	2018
Nødholmsvej	35	4171	OP	Kloakeres	2018	Forbedret rensning	2018
Nødholmsvej	39	4171	OP	Kloakeres	2018	Forbedret rensning	2018
Nødholmsvej	40	4171	SOP	Kloakeres	2018	Forbedret rensning	2018
Nødholmsvej	44	4171	SOP	Kloakeres	2018	Forbedret rensning	2018
Nødholmsvej	48	4171	OP	Kloakeres	2018	Forbedret rensning	2018
Nødholmsvej	49	4171	OP	Kloakeres	2018	Udgår	Ingen
Nødholmsvej	51	4171	OP	Kloakeres	2018	Forbedret rensning	2018

Vejnavn	Hus nr	Post nr	Rensekrav	Status	Status år	Plan	Plan år
Nødholmsvej	52	4171	OP	Kloakeres	2018	Forbedret rensning	2018
Nødholmsvej	53	4171	OP	Kloakeres	2018	Forbedret rensning	2018
Nødholmsvej	54	4171	OP	Kloakeres	2018	Forbedret rensning	2018
Nødholmsvej	55	4171	OP	Kloakeres	2018	Forbedret rensning	2018
Nødholmsvej	56	4171	OP	Kloakeres	2018	Forbedret rensning	2018
Nødholmsvej	57	4171	OP	Kloakeres	2018	Forbedret rensning	2018
Nødholmsvej	58	4171	OP	Kloakeres	2018	Forbedret rensning	2018
Nødholmsvej	59	4171	OP	Kloakeres	2018	Forbedret rensning	2018
Nødholmsvej	62	4171	OP	Kloakeres	2018	Forbedret rensning	2018
Nødholmsvej	63	4171	OP	Kloakeres	2018	Forbedret rensning	2018
Nødholmsvej	65	4171	OP	Kloakeres	2018	Forbedret rensning	2018
Nåbyvej	5	4160	SO	Kloakeres	2022	Forbedret rensning	2022
Nåbyvej	6	4160	SO	Kloakeres	2022	Forbedret rensning	2022
Nåbyvej	7	4160	SO	Kloakeres	2022	Forbedret rensning	2022
Nåbyvej	9	4160	SO	Kloakeres	2022	Forbedret rensning	2022
Nåbyvej	10	4160	SO	Kloakeres	2022	Forbedret rensning	2022
Nåbyvej	12	4160	SO	Kloakeres	2022	Udgår	Ingen
Oddsvej	2	4171	OP	Kloakeres	2020	Forbedret rensning	2020
Oddsvej	4	4171	OP	Kloakeres	2020	Forbedret rensning	2020
Petershøjvej	4	4160	OP	Kloakeres	2022	Forbedret rensning	2022
Petershøjvej	5	4160	OP	Kloakeres	2022	Forbedret rensning	2022
Petershøjvej	6	4160	OP	Kloakeres	2022	Forbedret rensning	2022
Petershøjvej	8	4160	OP	Kloakeres	2022	Forbedret rensning	2022
Petershøjvej	9	4160	OP	Kloakeres	2022	Forbedret rensning	2022
Petershøjvej	10	4160	OP	Kloakeres	2022	Forbedret rensning	2022
Petershøjvej	15	4160	OP	Kloakeres	2022	Forbedret rensning	2022
Petershøjvej	16	4160	OP	Kloakeres	2022	Forbedret rensning	2022
Petershøjvej	25	4160	OP	Kloakeres	2021	Forbedret rensning	2021
Petershøjvej	26	4160	OP	Kloakeres	2021	Forbedret rensning	2021
Postrækken	2	4684	OP	Forbedret rensning	2017	Forbedret rensning	2019
Postrækken	11	4684	OP	Forbedret rensning	2017	Forbedret rensning	2019
Postrækken	13	4684	OP	Forbedret rensning	2017	Forbedret rensning	2019
Præstelod Huse	2	4700	OP	Kloakeres	2019	Forbedret rensning	2019
Præstelod Huse	4	4700	OP	Kloakeres	2019	Forbedret rensning	2019
Præstelod Huse	5	4700	OP	Kloakeres	2019	Forbedret rensning	2019
Præstelod Huse	7	4700	OP	Kloakeres	2019	Forbedret rensning	2019
Præstelod Huse	8	4700	OP	Kloakeres	2019	Forbedret rensning	2019
Præstø Landevej	2	4700	O	Forbedret rensning	2015	Forbedret rensning	2019
Præstø Landevej	23	4700	O	Forbedret rensning	2015	Forbedret rensning	2019
Præstø Landevej	41	4700	O	Kloakeres	2019	Forbedret rensning	2019
Præstø Landevej	43	4700	O	Kloakeres	2019	Forbedret rensning	2019
Præstø Landevej	75	4700	OP	Kloakeres	2019	Forbedret rensning	2019
Præstø Landevej	76	4700	OP	Kloakeres	2019	Forbedret rensning	2019
Præstø Landevej	77	4700	OP	Kloakeres	2019	Forbedret rensning	2019
Præstø Landevej	78	4700	OP	Kloakeres	2019	Forbedret rensning	2019

Vejnavn	Hus nr	Post nr	Rensekrav	Status	Status år	Plan	Plan år
Præstø Landevej	80	4700	OP	Kloakeres	2019	Forbedret rensning	2019
Præstø Landevej	84	4700	SO	Kloakeres	2019	Forbedret rensning	2019
Præstø Landevej	86	4700	SO	Kloakeres	2019	Forbedret rensning	2019
Præstø Landevej	22A	4700	O	Forbedret rensning	2015	Forbedret rensning	2019
Præstø Landevej	22B	4700	O	Forbedret rensning	2015	Forbedret rensning	2019
Præstø Landevej	74B	4700	Ingen	Kloakeres	2019	Udgår	Ingen
Præstøvej	231	4700	O	Kloakeres	2021	Forbedret rensning	2021
Præstøvej	302	4700	O	Kloakeres	2021	Forbedret rensning	2021
Ravnsbjergvej	1	4684	SOP	Kloakeres	2017	Forbedret rensning	2019
Ravnsbjergvej	2	4684	SOP	Kloakeres	2017	Forbedret rensning	2019
Ravnsbjergvej	3	4684	SOP	Kloakeres	2017	Forbedret rensning	2019
Ravnsbjergvej	4	4684	SOP	Kloakeres	2017	Forbedret rensning	2019
Ravnsbjergvej	7	4684	SOP	Forbedret rensning	2017	Forbedret rensning	2019
Ravnsbjergvej	9	4684	SOP	Kloakeres	2017	Forbedret rensning	2019
Ravnsbjergvej	11	4684	SOP	Kloakeres	2017	Forbedret rensning	2019
Ravnsbjergvej	13	4684	SOP	Kloakeres	2017	Forbedret rensning	2019
Ravnstrupvej	31	4160	OP	Kloakeres	2017	Forbedret rensning	2018
Ravnstrupvej	34	4160	OP	Kloakeres	2017	Forbedret rensning	2018
Ravnstrupvej	36	4160	OP	Kloakeres	2017	Forbedret rensning	2017
Ravnstrupvej	41	4160	OP	Kloakeres	2017	Forbedret rensning	2018
Ravnstrupvej	42	4160	OP	Kloakeres	2017	Forbedret rensning	2018
Ravnstrupvej	43	4160	OP	Kloakeres	2017	Forbedret rensning	2018
Ravnstrupvej	45	4160	OP	Kloakeres	2017	Forbedret rensning	2018
Ravnstrupvej	47	4160	OP	Kloakeres	2017	Forbedret rensning	2018
Ravnstrupvej	51	4160	OP	Kloakeres	2017	Forbedret rensning	2018
Ravnstrupvej	57	4160	OP	Kloakeres	2017	Forbedret rensning	2018
Ravnstrupvej	58	4160	OP	Kloakeres	2017	Forbedret rensning	2018
Ravnstrupvej	75	4160	OP	Kloakeres	2018	Forbedret rensning	2018
Ravnstrupvej	77	4160	OP	Kloakeres	2018	Forbedret rensning	2018
Ravnstrupvej	83	4160	OP	Kloakeres	2018	Forbedret rensning	2018
Ravnstrupvej	84	4160	OP	Kloakeres	2018	Forbedret rensning	2018
Ravnstrupvej	86	4160	OP	Kloakeres	2018	Forbedret rensning	2018
Ravnstrupvej	1	4684	O	Kloakeres	2017	Forbedret rensning	2019
Ravnstrupvej	4	4684	O	Kloakeres	2017	Spildevandskloakeres	2019
Ravnstrupvej	5	4684	O	Kloakeres	2017	Spildevandskloakeres	2019
Ravnstrupvej	7	4684	O	Kloakeres	2017	Spildevandskloakeres	2019
Ravnstrupvej	8	4684	O	Kloakeres	2017	Spildevandskloakeres	2019
Ravnstrupvej	9	4684	O	Kloakeres	2017	Spildevandskloakeres	2019
Ravnstrupvej	11	4684	O	Kloakeres	2017	Spildevandskloakeres	2019
Ravnstrupvej	13	4684	O	Kloakeres	2017	Spildevandskloakeres	2019
Ravnstrupvej	15	4684	O	Ingen	Ingen	Spildevandskloakeres	2019
Ravnstrupvej	21	4684	O	Forbedret rensning	2017	Forbedret rensning	2019
Ravnstrupvej	23	4684	O	Forbedret rensning	2017	Forbedret rensning	2019
Ravnstrupvej	29	4684	O	Forbedret rensning	2017	Forbedret rensning	2019
Ravnstrupvej	2B	4684	O	Kloakeres	2017	Spildevandskloakeres	2019
Ravnstrupvej	3A	4684	O	Kloakeres	2017	Spildevandskloakeres	2019

Vejnavn	Hus nr	Post nr	Rensekrav	Status	Status år	Plan	Plan år
Ringstedgade	528	4700	O	Kloakeres	2020	Udgår	Ingen
Ringstedgade	529	4700	O	Kloakeres	2020	Forbedret rensning	2020
Ringstedgade	530	4700	O	Kloakeres	2020	Udgår	Ingen
Ringstedgade	533	4700	O	Kloakeres	2020	Forbedret rensning	2020
Ringstedgade	539	4700	O	Kloakeres	2020	Forbedret rensning	2020
Ringstedgade	541	4700	O	Kloakeres	2020	Forbedret rensning	2020
Ringstedgade	543	4700	O	Kloakeres	2020	Forbedret rensning	2020
Ringstedgade	545	4700	O	Kloakeres	2020	Forbedret rensning	2020
Ringvej	3	4700	SOP	Kloakeres	2018	Forbedret rensning	2018
Ringvej	20	4750	O	Ingen	Ingen	Separatkloakeres	2018
Ringvej	22	4750	O	Ingen	Ingen	Separatkloakeres	2018
Ringvej	25	4750	O	Ingen	Ingen	Separatkloakeres	2018
Ringvej	29	4750	O	Ingen	Ingen	Separatkloakeres	2018
Ringvej	30	4750	Ingen	Forbedret rensning	2018	Udgår	Ingen
Ringvej	31	4750	O	Ingen	Ingen	Separatkloakeres	2018
Ringvej	33	4750	O	Ingen	Ingen	Separatkloakeres	2018
Ringvej	35	4750	O	Ingen	Ingen	Separatkloakeres	2018
Ringvej	39	4750	O	Ingen	Ingen	Separatkloakeres	2018
Ringvej	41	4750	O	Ingen	Ingen	Separatkloakeres	2018
Ringvej	3A	4750	SOP	Kloakeres	2018	Udgår	Ingen
Ringvej	6A	4750	SO	Kloakeres	2018	Forbedret rensning	2018
Ringvej	6B	4750	SO	Kloakeres	2018	Udgår	Ingen
Risegårdsvej	2	4700	OP	Kloakeres	2021	Forbedret rensning	2021
Rugvænget	1	4171	OP	Kloakeres	2021	Udgår	Ingen
Rugvænget	3	4171	OP	Kloakeres	2021	Forbedret rensning	2021
Rugvænget	5	4171	OP	Kloakeres	2021	Forbedret rensning	2021
Rugvænget	9	4171	OP	Kloakeres	2021	Forbedret rensning	2021
Rugvænget	13	4171	OP	Kloakeres	2021	Forbedret rensning	2021
Rugvænget	17	4171	OP	Kloakeres	2021	Forbedret rensning	2021
Rugvænget	19	4171	OP	Kloakeres	2021	Forbedret rensning	2021
Rugvænget	21	4171	OP	Kloakeres	2021	Forbedret rensning	2021
Ryttervænget	1	4684	SOP	Kloakeres	2021	Forbedret rensning	2021
Ryttervænget	2	4684	SOP	Kloakeres	2021	Forbedret rensning	2021
Rønnebæksholm	1	4700	O	Kloakeres	2018	Forbedret rensning	2018
Rønnebæksholm	2	4700	O	Kloakeres	2018	Forbedret rensning	2018
Rønnebæksholm	4	4700	O	Kloakeres	2018	Forbedret rensning	2018
Rønnebæksholm	1A	4700	O	Kloakeres	2018	Forbedret rensning	2018
Rønnedevej	4	4683	OP	Kloakeres	2022	Forbedret rensning	2022
Rønnedevej	11	4683	OP	Kloakeres	2022	Forbedret rensning	2022
Rønnedevej	12	4733	OP	Kloakeres	2022	Forbedret rensning	2022
Rønnedevej	14	4733	OP	Kloakeres	2022	Forbedret rensning	2022
Rønnedevej	15	4733	OP	Kloakeres	2022	Forbedret rensning	2022
Rønnedevej	17	4733	OP	Kloakeres	2022	Forbedret rensning	2022
Rønnedevej	19	4733	OP	Kloakeres	2022	Forbedret rensning	2022
Rønnedevej	22	4733	OP	Kloakeres	2022	Forbedret rensning	2022
Rønnedevej	24	4733	OP	Kloakeres	2022	Forbedret rensning	2022
Rønnedevej	26	4733	OP	Kloakeres	2022	Forbedret rensning	2022



Vejnavn	Hus nr	Post nr	Rensekrav	Status	Status år	Plan	Plan år
Rønnedevej	29	4733	OP	Kloakeres	2022	Forbedret rensning	2022
Rønnedevej	31	4733	OP	Kloakeres	2022	Forbedret rensning	2022
Rønnedevej	33	4733	OP	Kloakeres	2022	Forbedret rensning	2022
Rønnedevej	35	4733	OP	Kloakeres	2022	Forbedret rensning	2022
Råsøvej	2	4160	SOP	Kloakeres	2021	Forbedret rensning	2021
Råsøvej	3	4160	SOP	Kloakeres	2021	Forbedret rensning	2021
Råsøvej	5	4160	SOP	Kloakeres	2021	Forbedret rensning	2021
Råsøvej	6	4160	SOP	Kloakeres	2021	Forbedret rensning	2021
Råsøvej	8	4160	SOP	Kloakeres	2021	Forbedret rensning	2021
Råsøvej	10	4160	SOP	Kloakeres	2021	Forbedret rensning	2021
Råsøvej	11	4160	SOP	Kloakeres	2021	Forbedret rensning	2021
Råsøvej	13	4160	SOP	Kloakeres	2021	Forbedret rensning	2021
Råsøvej	14	4160	SOP	Kloakeres	2021	Forbedret rensning	2021
Råsøvej	15	4160	OP	Kloakeres	2021	Forbedret rensning	2021
Råsøvej	17	4160	OP	Kloakeres	2021	Forbedret rensning	2021
Råsøvej	18	4160	OP	Kloakeres	2021	Forbedret rensning	2021
Råsøvej	23	4160	OP	Kloakeres	2021	Forbedret rensning	2021
Saltøvej	65	4700	O	Forbedret rensning	2016	Spildevandskloakeres	2016
Saltøvej	60B	4700	O	Ingen	Ingen	Spildevandskloakeres	2016
Saltøvej	64B	4700	O	Ingen	Ingen	Spildevandskloakeres	2016
Sandvedvej	40	4262	SO	Kloakeres	2019	Forbedret rensning	2019
Sandvedvej	42	4262	SO	Kloakeres	2019	Forbedret rensning	2019
Sandvedvej	44	4262	SO	Kloakeres	2019	Forbedret rensning	2019
Sandvedvej	46	4262	SO	Kloakeres	2019	Forbedret rensning	2019
Sandvedvej	48	4262	SO	Kloakeres	2019	Forbedret rensning	2019
Sandvedvej	50	4262	SO	Kloakeres	2019	Udgår	Ingen
Sandvedvej	65	4262	SO	Kloakeres	2019	Forbedret rensning	2019
Sandvedvej	67	4262	SO	Kloakeres	2019	Forbedret rensning	2019
Sandvedvej	71	4262	SO	Kloakeres	2019	Forbedret rensning	2019
Sandvedvej	73	4262	SO	Kloakeres	2019	Forbedret rensning	2019
Sandvedvej	75	4262	SO	Kloakeres	2019	Forbedret rensning	2019
Sandvej	1	4684	OP	Kloakeres	2017	Udgår	Ingen
Scheelsvej	5	4733	Ingen	Ingen	Ingen	Spildevandskloakeres	2021
Sjoltevej	1	4733	SO	Kloakeres	2022	Forbedret rensning	2022
Sjoltevej	2	4733	SO	Kloakeres	2022	Forbedret rensning	2022
Sjoltevej	3	4733	SO	Kloakeres	2022	Forbedret rensning	2022
Sjoltevej	5	4733	SO	Kloakeres	2022	Forbedret rensning	2022
Sjoltevej	6	4733	SO	Kloakeres	2022	Forbedret rensning	2022
Sjoltevej	9	4733	OP	Kloakeres	2022	Forbedret rensning	2022
Sjoltevej	11	4733	OP	Kloakeres	2022	Forbedret rensning	2022
Sjoltevej	12	4733	OP	Kloakeres	2022	Forbedret rensning	2022
Sjoltevej	13	4733	OP	Kloakeres	2022	Forbedret rensning	2022
Sjoltevej	14	4733	OP	Kloakeres	2022	Forbedret rensning	2022
Sjoltevej	15	4733	OP	Kloakeres	2022	Forbedret rensning	2022
Sjoltevej	16	4733	OP	Kloakeres	2022	Forbedret rensning	2022
Sjoltevej	17	4733	OP	Kloakeres	2022	Forbedret rensning	2022
Sjoltevej	19	4733	OP	Kloakeres	2022	Forbedret rensning	2022
Sjoltevej	20	4733	OP	Kloakeres	2022	Forbedret rensning	2022
Sjoltevej	22	4733	OP	Kloakeres	2022	Forbedret rensning	2022
Sjoltevej	23	4733	OP	Kloakeres	2022	Forbedret rensning	2022

Vejnavn	Hus nr	Post nr	Rensekrav	Status	Status år	Plan	Plan år
Sjoltevej	24	4733	OP	Kloakeres	2022	Forbedret rensning	2022
Sjoltevej	30	4733	OP	Kloakeres	2022	Forbedret rensning	2022
Sjoltevej	32	4733	OP	Kloakeres	2022	Forbedret rensning	2022
Sjoltevej	36	4733	OP	Kloakeres	2022	Forbedret rensning	2022
Sjoltevej	38	4733	OP	Kloakeres	2022	Forbedret rensning	2022
Sjoltevej	21A	4733	OP	Kloakeres	2022	Forbedret rensning	2022
Skafterupvej	1	4262	SO	Kloakeres	2022	Forbedret rensning	2020
Skafterupvej	2	4262	SO	Kloakeres	2022	Forbedret rensning	2020
Skafterupvej	4	4262	SO	Kloakeres	2022	Forbedret rensning	2020
Skafterupvej	5A	4262	SO	Ingen	Ingen	Spildevandskloakeres	2022
Skelbyvej	1	4160	SO	Kloakeres	2022	Forbedret rensning	2022
Skelbyvej	2	4160	SO	Kloakeres	2022	Forbedret rensning	2022
Skelbyvej	3	4160	SO	Kloakeres	2022	Forbedret rensning	2022
Skelbyvej	5	4160	SO	Kloakeres	2022	Udgår	Ingen
Skelbyvej	6	4160	SO	Kloakeres	2022	Forbedret rensning	2022
Skelbyvej	8	4160	SO	Kloakeres	2022	Forbedret rensning	2022
Skelbyvej	9	4160	SO	Kloakeres	2022	Forbedret rensning	2022
Skelbyvej	10	4160	SO	Kloakeres	2022	Forbedret rensning	2022
Skelbyvej	11	4160	SO	Kloakeres	2022	Forbedret rensning	2022
Skelbyvej	62	4160	O	Kloakeres	2021	Udgår	Ingen
Skelbyvej	64	4160	O	Kloakeres	2021	Forbedret rensning	2021
Skelbyvej	65	4160	O	Kloakeres	2021	Forbedret rensning	2021
Skelbyvej	69	4160	O	Kloakeres	2021	Forbedret rensning	2021
Skelbyvej	71	4160	O	Kloakeres	2021	Forbedret rensning	2021
Skelbyvej	73	4160	O	Kloakeres	2021	Forbedret rensning	2021
Skelbyvej	75	4160	O	Kloakeres	2021	Forbedret rensning	2021
Skelbyvej	77	4160	O	Kloakeres	2021	Forbedret rensning	2021
Skelbyvej	78	4160	O	Kloakeres	2021	Forbedret rensning	2021
Skelbyvej	79	4160	O	Kloakeres	2021	Udgår	Ingen
Skelbyvej	80	4171	O	Kloakeres	2021	Forbedret rensning	2021
Skelbyvej	81	4171	O	Kloakeres	2021	Forbedret rensning	2021
Skelbyvej	83	4171	O	Kloakeres	2021	Forbedret rensning	2021
Skelbyvej	84	4171	OP	Kloakeres	2021	Forbedret rensning	2021
Skelbyvej	86	4171	OP	Kloakeres	2021	Forbedret rensning	2021
Skelbyvej	88	4171	OP	Kloakeres	2021	Forbedret rensning	2021
Skelbyvej	90	4171	OP	Kloakeres	2021	Forbedret rensning	2021
Skelbyvej	93	4171	O	Kloakeres	2018	Forbedret rensning	2018
Skelbyvej	94	4171	OP	Kloakeres	2021	Forbedret rensning	2021
Skelbyvej	95	4171	OP	Kloakeres	2018	Forbedret rensning	2018
Skelbyvej	96	4171	OP	Ingen	Ingen	Forbedret rensning	2018
Skelbyvej	97	4171	OP	Kloakeres	2018	Forbedret rensning	2018
Skelbyvej	98	4171	OP	Kloakeres	2018	Forbedret rensning	2018
Skelbyvej	100	4171	OP	Kloakeres	2018	Forbedret rensning	2018
Skelbyvej	101	4171	OP	Kloakeres	2018	Forbedret rensning	2018
Skelbyvej	102	4171	OP	Kloakeres	2018	Forbedret rensning	2018
Skelbyvej	129	4171	OP	Kloakeres	2020	Forbedret rensning	2020
Skelbyvej	131	4171	OP	Kloakeres	2020	Forbedret rensning	2020
Skelbyvej	133	4171	OP	Kloakeres	2020	Forbedret rensning	2020
Skelbyvej	135	4171	OP	Kloakeres	2020	Forbedret rensning	2020
Skelbyvej	137	4171	OP	Kloakeres	2020	Forbedret rensning	2020

Vejnavn	Hus nr	Post nr	Rensekrav	Status	Status år	Plan	Plan år
Skelbyvej	139	4171	OP	Kloakeres	2020	Forbedret rensning	2020
Skelbyvej	94A	4171	OP	Kloakeres	2021	Forbedret rensning	2021
Skolevej	19	4700	SO	Kloakeres	2021	Forbedret rensning	2021
Skolevej	20	4700	Ingen	Kloakeres	2021	Udgår	Ingen
Skolevej	27	4700	Ingen	Kloakeres	2021	Udgår	Ingen
Skolevej	30	4700	Ingen	Kloakeres	2021	Udgår	Ingen
Skolevej	39	4700	Ingen	Kloakeres	2022	Udgår	Ingen
Skolevej	40	4700	Ingen	Kloakeres	2022	Udgår	Ingen
Skolevej	42	4700	Ingen	Kloakeres	2022	Udgår	Ingen
Skolevej	43	4700	Ingen	Kloakeres	2022	Udgår	Ingen
Skolevej	45	4700	Ingen	Kloakeres	2022	Udgår	Ingen
Skolevej	46	4700	Ingen	Kloakeres	2022	Udgår	Ingen
Skolevej	47	4700	Ingen	Kloakeres	2022	Udgår	Ingen
Skolevej	48	4700	Ingen	Kloakeres	2022	Udgår	Ingen
Skolevej	50	4700	Ingen	Kloakeres	2022	Udgår	Ingen
Skolevej	58	4700	Ingen	Kloakeres	2022	Udgår	Ingen
Skovalle	5	4700	O	Kloakeres	2021	Kloakeres	2022
Skovalle	7	4700	O	Kloakeres	2021	Kloakeres	2022
Skovalle	9	4700	O	Kloakeres	2021	Kloakeres	2022
Skovalle	11	4700	O	Kloakeres	2021	Kloakeres	2022
Skovalle	13	4700	O	Kloakeres	2021	Kloakeres	2022
Skovalle	15	4700	O	Kloakeres	2021	Udgår	Ingen
Skovalle	17	4700	O	Kloakeres	2021	Kloakeres	2022
Skovbovej	27	4684	OP	Kloakeres	2017	Forbedret rensning	2019
Skovkilden	7	4700	O	Kloakeres	2021	Forbedret rensning	2021
Skovkilden	9	4700	O	Kloakeres	2021	Forbedret rensning	2021
Skovmosevej	5	4733	OP	Ingen	Ingen	Forbedret rensning	2022
Skovmølle Vænge	5	4700	O	Forbedret rensning	2015	Forbedret rensning	2019
Skovmøllevej	5	4700	O	Kloakeres	2016	Forbedret rensning	2019
Skovmøllevej	7	4700	O	Kloakeres	2016	Forbedret rensning	2019
Skovmøllevej	9	4700	O	Kloakeres	2016	Forbedret rensning	2019
Skovmøllevej	22	4700	Ingen	Ingen	Ingen	Spildevandskloakeres	2016
Skovmøllevej	28	4700	O	Kloakeres	2016	Forbedret rensning	2019
Skovmøllevej	20A	4700	Ingen	Ingen	Ingen	Spildevandskloakeres	2016
Skovridergårdsvej	1	4262	SO	Kloakeres	2022	Spildevandskloakeres	2021
Skovridergårdsvej	2	4262	SO	Kloakeres	2022	Spildevandskloakeres	2021
Skovridergårdsvej	3	4262	SO	Kloakeres	2022	Spildevandskloakeres	2021
Skovridergårdsvej	7	4262	SO	Forbedret rensning	2022	Forbedret rensning	2020
Skovridergårdsvej	8	4262	SO	Forbedret rensning	2022	Forbedret rensning	2020
Skovridergårdsvej	9	4262	SO	Forbedret rensning	2022	Forbedret rensning	2020
Skovridergårdsvej	10	4262	SO	Forbedret rensning	2022	Forbedret rensning	2020
Skovvej	28	4160	Ingen	Forbedret rensning	2019	Udgår	Ingen
Skovvej	1	4262	SO	Kloakeres	2022	Spildevandskloakeres	2021
Skovvej	3	4262	SO	Kloakeres	2022	Spildevandskloakeres	2021
Skovvej	5	4262	SO	Kloakeres	2022	Spildevandskloakeres	2021

Vejnavn	Hus nr	Post nr	Rensekrav	Status	Status år	Plan	Plan år
Skovvej	7	4262	SO	Kloakeres	2022	Spildevandskloakeres	2021
Skovvej	5	4684	OP	Kloakeres	2017	Forbedret rensning	2019
Skovvej	7	4684	OP	Kloakeres	2017	Forbedret rensning	2019
Skovvej	9	4684	OP	Kloakeres	2017	Forbedret rensning	2019
Skovvej	10	4684	OP	Kloakeres	2017	Forbedret rensning	2019
Skovvej	16	4684	OP	Forbedret rensning	2017	Forbedret rensning	2019
Skullerupvej	10	4171	OP	Kloakeres	2018	Forbedret rensning	2018
Skullerupvej	11	4171	OP	Kloakeres	2018	Forbedret rensning	2018
Skullerupvej	12	4171	OP	Kloakeres	2018	Forbedret rensning	2018
Skullerupvej	13	4171	OP	Kloakeres	2018	Forbedret rensning	2018
Skullerupvej	15	4171	OP	Kloakeres	2018	Forbedret rensning	2018
Skullerupvej	17	4171	OP	Kloakeres	2018	Forbedret rensning	2018
Skælskør Landevej	3	4262	SO	Kloakeres	2022	Forbedret rensning	2020
Skælskør Landevej	5	4262	SO	Kloakeres	2022	Forbedret rensning	2020
Skælskør Landevej	7	4262	SO	Kloakeres	2022	Forbedret rensning	2020
Skælskør Landevej	9	4262	SO	Kloakeres	2022	Udgår	Ingen
Skælskør Landevej	11	4262	SO	Kloakeres	2022	Forbedret rensning	2020
Skælskør Landevej	12	4262	SO	Kloakeres	2022	Forbedret rensning	2020
Skælskør Landevej	13	4262	SO	Kloakeres	2022	Forbedret rensning	2020
Skælskør Landevej	14	4262	SO	Forbedret rensning	2022	Forbedret rensning	2020
Skælskør Landevej	15	4262	SO	Kloakeres	2022	Udgår	Ingen
Skælskør Landevej	16	4262	SO	Kloakeres	2022	Forbedret rensning	2020
Skælskør Landevej	17	4262	SO	Kloakeres	2022	Forbedret rensning	2020
Skælskør Landevej	18	4262	SO	Kloakeres	2022	Forbedret rensning	2020
Skælskør Landevej	19	4262	SO	Kloakeres	2022	Udgår	Ingen
Skælskør Landevej	20	4262	SO	Kloakeres	2022	Forbedret rensning	2020
Skælskør Landevej	21	4262	SO	Kloakeres	2022	Spildevandskloakeres	2020
Skælskør Landevej	22	4262	SO	Kloakeres	2022	Forbedret rensning	2020
Skælskør Landevej	24	4262	SO	Kloakeres	2022	Forbedret rensning	2020
Skælskør Landevej	26	4262	SO	Kloakeres	2022	Forbedret rensning	2020
Skælskør Landevej	28	4262	SO	Kloakeres	2022	Forbedret rensning	2020
Skælskør Landevej	30	4262	SO	Kloakeres	2022	Spildevandskloakeres	2020
Skælskør Landevej	32	4262	SO	Kloakeres	2022	Spildevandskloakeres	2020
Skælskør Landevej	34	4262	SO	Kloakeres	2022	Udgår	Ingen
Skælskør	36	4262	SO	Kloakeres	2022	Spildevandskloakeres	2020

Vejnavn	Hus nr	Post nr	Rensekrav	Status	Status år	Plan	Plan år
Landevej							
Skælskør Landevej	38	4262	SO	Kloakeres	2022	Spildevandskloakeres	2020
Smedebakken	2	4160	OP	Kloakeres	2017	Forbedret rensning	2018
Smedebakken	6	4160	OP	Kloakeres	2017	Forbedret rensning	2018
Smedebakken	8	4160	OP	Kloakeres	2017	Forbedret rensning	2018
Smedebakken	12	4160	OP	Kloakeres	2017	Forbedret rensning	2018
Smidstrupvej	66	4733	OP	Kloakeres	2021	Forbedret rensning	2021
Smidstrupvej	68	4733	OP	Kloakeres	2021	Forbedret rensning	2021
Smidstrupvej	70	4733	OP	Kloakeres	2021	Forbedret rensning	2021
Smidstrupvej	71	4733	OP	Kloakeres	2021	Forbedret rensning	2021
Smidstrupvej	75	4733	OP	Kloakeres	2021	Forbedret rensning	2021
Smidstrupvej	76	4733	OP	Kloakeres	2021	Forbedret rensning	2021
Smidstrupvej	79	4733	OP	Kloakeres	2021	Forbedret rensning	2021
Smidstrupvej	81	4733	OP	Kloakeres	2021	Forbedret rensning	2021
Smidstrupvej	73A	4733	OP	Kloakeres	2021	Forbedret rensning	2021
Smidstrupvej	73B	4733	OP	Kloakeres	2021	Forbedret rensning	2021
Sneserevej	98	4700	O	Kloakeres	2019	Forbedret rensning	2019
Sneserevej	56	4733	OP	Kloakeres	2016	Forbedret rensning	2018
Sorøvej	528	4160	SO	Kloakeres	2022	Forbedret rensning	2022
Sorøvej	509	4700	SO	Kloakeres	2022	Forbedret rensning	2022
Sorøvej	511	4700	SO	Kloakeres	2022	Forbedret rensning	2022
Sorøvej	513	4700	SO	Kloakeres	2022	Forbedret rensning	2022
Sorøvej	518	4700	SO	Kloakeres	2022	Forbedret rensning	2022
Sorøvej	519	4700	SO	Kloakeres	2022	Forbedret rensning	2022
Sorøvej	521	4700	SO	Kloakeres	2022	Forbedret rensning	2022
Sorøvej	522	4700	SO	Kloakeres	2022	Forbedret rensning	2022
Sorøvej	523	4700	SO	Kloakeres	2022	Forbedret rensning	2022
Sorøvej	524	4700	SO	Kloakeres	2022	Forbedret rensning	2022
Sparresholmvej	2	4684	OP	Forbedret rensning	2017	Forbedret rensning	2019
Sparresholmvej	3	4684	OP	Forbedret rensning	2017	Forbedret rensning	2019
Sparresholmvej	5	4684	OP	Forbedret rensning	2017	Forbedret rensning	2019
Spjellerup Bygade	50	4262	SO	Kloakeres	2022	Udgår	Ingen
Spjellerup Bygade	52	4262	O	Kloakeres	2022	Forbedret rensning	2020
Spjellerup Bygade	42	4700	SO	Kloakeres	2022	Forbedret rensning	2020
Spjellerupvej	74	4700	SO	Kloakeres	2017	Forbedret rensning	2017
Spjellerupvej	80	4700	SO	Kloakeres	2017	Forbedret rensning	2017
Spjellerupvej	84	4700	SO	Kloakeres	2017	Forbedret rensning	2017
Spjellerupvej	88	4700	SO	Kloakeres	2017	Forbedret rensning	2017
Spjellerupvej	91	4700	SO	Kloakeres	2017	Forbedret rensning	2017
Spjellerupvej	94	4700	SO	Kloakeres	2017	Forbedret rensning	2017
Spjellerupvej	95	4700	SO	Kloakeres	2017	Forbedret rensning	2017
Spjellerupvej	100	4700	SO	Kloakeres	2017	Forbedret rensning	2017
Spjellerupvej	121	4700	SO	Kloakeres	2017	Forbedret rensning	2017
Spjellerupvej	122	4700	O	Kloakeres	2017	Forbedret rensning	2017
Spjellerupvej	124	4700	O	Kloakeres	2017	Forbedret rensning	2017
Spjellerupvej	74A	4700	SO	Kloakeres	2017	Forbedret rensning	2017
Spragelsevej	33	4160	OP	Kloakeres	2018	Forbedret rensning	2018

<b>Vejnavn</b>	<b>Hus nr</b>	<b>Post nr</b>	<b>Rense-krav</b>	<b>Status</b>	<b>Status år</b>	<b>Plan</b>	<b>Plan år</b>
Spragelsevej	35	4160	OP	Kloakeres	2018	Forbedret rensning	2018
Spragelsevej	41	4160	OP	Kloakeres	2018	Forbedret rensning	2018
Spragelsevej	47	4160	OP	Kloakeres	2018	Forbedret rensning	2018
Spragelsevej	51	4160	OP	Kloakeres	2018	Forbedret rensning	2018
Spragelsevej	55	4160	OP	Kloakeres	2018	Forbedret rensning	2018
Spragelsevej	57	4160	OP	Kloakeres	2018	Forbedret rensning	2018
Spragelsevej	60	4160	OP	Kloakeres	2018	Forbedret rensning	2018
Spragelsevej	61	4160	OP	Kloakeres	2018	Forbedret rensning	2018
Spragelsevej	62	4160	OP	Kloakeres	2018	Forbedret rensning	2018
Spragelsevej	63	4160	OP	Kloakeres	2018	Forbedret rensning	2018
Spragelsevej	64	4160	OP	Kloakeres	2018	Forbedret rensning	2018
Spragelsevej	68	4160	OP	Kloakeres	2018	Forbedret rensning	2018
Spragelsevej	72	4160	OP	Kloakeres	2017	Forbedret rensning	2018
Spragelsevej	74	4160	OP	Kloakeres	2017	Forbedret rensning	2018
Stationsvej	56	4684	OP	Forbedret rensning	2017	Forbedret rensning	2019
Stationsvej	58	4684	OP	Forbedret rensning	2017	Forbedret rensning	2019
Stationsvej	60	4684	OP	Forbedret rensning	2017	Forbedret rensning	2019
Stationsvej	64	4684	OP	Kloakeres	2017	Forbedret rensning	2019
Stationsvej	65	4684	OP	Forbedret rensning	2017	Forbedret rensning	2019
Stationsvej	67	4684	OP	Forbedret rensning	2017	Forbedret rensning	2019
Stationsvej	71	4684	OP	Forbedret rensning	2017	Forbedret rensning	2019
Stationsvej	73	4684	OP	Kloakeres	2017	Forbedret rensning	2019
Stationsvej	75	4684	OP	Kloakeres	2017	Forbedret rensning	2019
Stationsvej	77	4684	OP	Kloakeres	2017	Forbedret rensning	2019
Stationsvej	81	4684	OP	Kloakeres	2017	Forbedret rensning	2019
Stationsvej	83	4684	OP	Kloakeres	2017	Forbedret rensning	2019
Stavnstrupvej	1	4733	OP	Kloakeres	2022	Forbedret rensning	2022
Stavnstrupvej	2	4733	OP	Kloakeres	2022	Forbedret rensning	2022
Stavnstrupvej	3	4733	OP	Kloakeres	2022	Forbedret rensning	2022
Stavnstrupvej	5	4733	OP	Kloakeres	2022	Forbedret rensning	2022
Stavnstrupvej	7	4733	OP	Kloakeres	2022	Forbedret rensning	2022
Stavnstrupvej	9	4733	OP	Kloakeres	2022	Forbedret rensning	2022
Stavnstrupvej	11	4733	OP	Kloakeres	2022	Forbedret rensning	2022
Stavnstrupvej	14	4733	OP	Kloakeres	2022	Forbedret rensning	2022
Stavnstrupvej	16	4733	OP	Kloakeres	2022	Forbedret rensning	2022
Stavnstrupvej	18	4733	OP	Kloakeres	2022	Forbedret rensning	2022
Stavnstrupvej	20	4733	OP	Kloakeres	2022	Forbedret rensning	2022
Stendyssevej	1	4684	OP	Forbedret rensning	2017	Forbedret rensning	2019
Stendyssevej	3	4684	OP	Forbedret rensning	2017	Forbedret rensning	2019
Stenkistevej	2	4262	SO	Forbedret rensning	2022	Forbedret rensning	2020
Stenkistevej	4	4262	SO	Forbedret rensning	2022	Forbedret rensning	2020
Stenkistevej	6	4262	SO	Forbedret rensning	2022	Forbedret rensning	2020
Stenkistevej	8	4262	SO	Forbedret rensning	2022	Forbedret rensning	2020
Stenpladsvej	3	4171	OP	Kloakeres	2020	Forbedret rensning	2020
Stenpladsvej	9	4171	OP	Kloakeres	2020	Forbedret rensning	2020
Stenpladsvej	11	4171	OP	Kloakeres	2020	Forbedret rensning	2020
Stenpladsvej	13	4171	OP	Kloakeres	2020	Forbedret rensning	2020
Stensgårdsvej	9	4700	O	Kloakeres	2021	Forbedret rensning	2021
Stenstrup Mose	7	4700	SO	Kloakeres	2021	Forbedret rensning	2021
Stenstrup Mose	11	4700	SO	Kloakeres	2021	Forbedret rensning	2021

Vejnavn	Hus nr	Post nr	Rensekrav	Status	Status år	Plan	Plan år
Stenstrup Mose	12	4700	SO	Kloakeres	2021	Forbedret rensning	2021
Stenstrup Mose	13	4700	SO	Kloakeres	2021	Forbedret rensning	2021
Strandbakken	150	4700	O	Forbedret rensning	2013	Forbedret rensning	2020
Suså Landevej	88	4160	OP	Kloakeres	2022	Forbedret rensning	2022
Suså Landevej	90	4160	OP	Kloakeres	2022	Forbedret rensning	2022
Suså Landevej	92	4160	OP	Kloakeres	2022	Forbedret rensning	2022
Suså Landevej	94	4160	OP	Kloakeres	2022	Forbedret rensning	2022
Suså Landevej	96	4160	OP	Kloakeres	2022	Forbedret rensning	2022
Suså Landevej	98	4160	OP	Kloakeres	2022	Forbedret rensning	2022
Suså Landevej	99	4160	OP	Kloakeres	2022	Forbedret rensning	2022
Suså Landevej	101	4160	OP	Kloakeres	2022	Forbedret rensning	2022
Suså Landevej	103	4160	OP	Kloakeres	2022	Forbedret rensning	2022
Suså Landevej	106	4160	OP	Kloakeres	2022	Forbedret rensning	2022
Suså Landevej	108	4160	OP	Kloakeres	2022	Forbedret rensning	2022
Suså Landevej	109	4160	OP	Kloakeres	2022	Forbedret rensning	2022
Suså Landevej	112	4160	OP	Kloakeres	2022	Forbedret rensning	2022
Suså Landevej	57A	4160	OP	Kloakeres	2018	Forbedret rensning	2018
Suså Landevej	116	4171	OP	Kloakeres	2022	Forbedret rensning	2022
Suså Landevej	117	4171	OP	Kloakeres	2022	Forbedret rensning	2022
Suså Landevej	120	4171	OP	Kloakeres	2022	Forbedret rensning	2022
Syv højvej	1	4262	SO	Forbedret rensning	2022	Forbedret rensning	2020
Syv højvej	2	4262	SO	Kloakeres	2022	Forbedret rensning	2020
Syv højvej	3	4262	SO	Kloakeres	2022	Forbedret rensning	2020
Syv højvej	4	4262	SO	Kloakeres	2022	Forbedret rensning	2020
Syv højvej	5	4262	SO	Forbedret rensning	2022	Forbedret rensning	2020
Syv højvej	7	4262	SO	Kloakeres	2022	Forbedret rensning	2020
Syv højvej	8	4262	SO	Kloakeres	2022	Forbedret rensning	2020
Søledsvej	21	4684	OP	Forbedret rensning	2017	Forbedret rensning	2019
Søledsvej	23	4684	OP	Forbedret rensning	2017	Forbedret rensning	2019
Søledsvej	29	4684	OP	Forbedret rensning	2017	Forbedret rensning	2019
Søledsvej	25B	4684	OP	Forbedret rensning	2017	Forbedret rensning	2019
Sølperupvej	10	4733	OP	Kloakeres	2022	Forbedret rensning	2022
Sølperupvej	11	4733	OP	Kloakeres	2022	Forbedret rensning	2022
Sølperupvej	17	4733	OP	Kloakeres	2022	Forbedret rensning	2022
Sølperupvej	19	4733	OP	Kloakeres	2022	Forbedret rensning	2022
Sølperupvej	21	4733	OP	Kloakeres	2022	Forbedret rensning	2022
Sørupvej	1	4684	OP	Kloakeres	2021	Forbedret rensning	2021
Sørupvej	2	4684	OP	Kloakeres	2021	Forbedret rensning	2021
Sørupvej	4	4684	OP	Kloakeres	2021	Udgår	Ingen
Sørupvej	8	4684	OP	Kloakeres	2021	Forbedret rensning	2021
Sørupvej	10	4684	OP	Kloakeres	2021	Forbedret rensning	2021
Sørupvej	12	4684	OP	Kloakeres	2021	Forbedret rensning	2021
Sørupvej	13	4684	SOP	Kloakeres	2017	Forbedret rensning	2019
Sørupvej	14	4684	OP	Kloakeres	2021	Forbedret rensning	2021
Sørupvej	15	4684	SOP	Kloakeres	2017	Forbedret rensning	2019
Sørupvej	16	4684	OP	Kloakeres	2021	Forbedret rensning	2021
Sørupvej	17	4684	SOP	Kloakeres	2017	Forbedret rensning	2019
Sørupvej	18	4684	OP	Kloakeres	2021	Forbedret rensning	2021
Sørupvej	19	4684	SOP	Kloakeres	2017	Forbedret rensning	2019
Sørupvej	20	4684	OP	Kloakeres	2021	Forbedret rensning	2021



<b>Vejnavn</b>	<b>Hus nr</b>	<b>Post nr</b>	<b>Rensekrav</b>	<b>Status</b>	<b>Status år</b>	<b>Plan</b>	<b>Plan år</b>
Sørupvej	22	4684	SOP	Forbedret rensning	2017	Forbedret rensning	2019
Sørupvej	26	4684	SOP	Forbedret rensning	2017	Forbedret rensning	2019
Sørupvej	28	4684	SOP	Forbedret rensning	2017	Forbedret rensning	2019
Sørupvej	30	4684	SOP	Kloakeres	2017	Forbedret rensning	2019
Sørupvej	32	4684	SOP	Kloakeres	2017	Forbedret rensning	2019
Sørupvej	34	4684	SOP	Kloakeres	2017	Forbedret rensning	2019
Sørupvej	36	4684	SOP	Kloakeres	2017	Forbedret rensning	2019
Sørupvej	38	4684	OP	Kloakeres	2017	Forbedret rensning	2019
Sørupvej	40	4684	OP	Kloakeres	2017	Forbedret rensning	2019
Sørupvej	44	4684	OP	Forbedret rensning	2017	Forbedret rensning	2019
Sørupvej	46	4684	OP	Kloakeres	2017	Forbedret rensning	2019
Tjørnegærde	3	4171	OP	Kloakeres	2020	Forbedret rensning	2020
Tornemarksvej	38A	4700	O	Kloakeres	2016	Udgår	Ingen
Torpevej	1	4160	OP	Kloakeres	2018	Forbedret rensning	2018
Torpevej	2	4160	OP	Kloakeres	2018	Forbedret rensning	2018
Torpevej	4	4160	OP	Kloakeres	2018	Forbedret rensning	2018
Torpevej	5	4160	OP	Kloakeres	2018	Forbedret rensning	2018
Torpevej	6	4160	OP	Kloakeres	2018	Forbedret rensning	2018
Torpevej	8	4160	OP	Kloakeres	2018	Forbedret rensning	2018
Torpevej	14	4160	OP	Kloakeres	2018	Forbedret rensning	2018
Torupvej	3	4700	SOP	Kloakeres	2019	Forbedret rensning	2019
Torupvej	5	4700	SOP	Kloakeres	2019	Forbedret rensning	2019
Troldebjergvej	3	4700	SO	Kloakeres	2019	Forbedret rensning	2019
Troldebjergvej	6	4700	SO	Kloakeres	2019	Forbedret rensning	2019
Troldebjergvej	7	4700	SO	Kloakeres	2019	Forbedret rensning	2019
Troldebjergvej	8	4700	SO	Kloakeres	2019	Forbedret rensning	2019
Troldebjergvej	10	4700	SO	Kloakeres	2019	Forbedret rensning	2019
Troldebjergvej	11	4700	SO	Kloakeres	2019	Forbedret rensning	2019
Troldebjergvej	13	4700	SO	Kloakeres	2019	Forbedret rensning	2019
Troldebjergvej	14	4700	SO	Kloakeres	2019	Forbedret rensning	2019
Tvedemosevej	1	4750	OP	Kloakeres	0	Forbedret rensning	2021
Tvedemosevej	4	4750	OP	Kloakeres	0	Forbedret rensning	2021
Tværvejen	1	4171	OP	Kloakeres	2022	Forbedret rensning	2022
Tværvejen	4	4171	OP	Kloakeres	2022	Forbedret rensning	2022
Tyrehule	2	4733	OP	Kloakeres	2022	Udgår	Ingen
Tyrehule	3	4733	OP	Kloakeres	2022	Forbedret rensning	2022
Tyrehule	4	4733	OP	Kloakeres	2022	Forbedret rensning	2022
Tyvelsevej	3	4171	OP	Kloakeres	2020	Forbedret rensning	2020
Tyvelsevej	7	4171	OP	Kloakeres	2020	Forbedret rensning	2020
Tyvelsevej	9	4171	OP	Kloakeres	2020	Forbedret rensning	2020
Tyvelsevej	11	4171	OP	Kloakeres	2020	Forbedret rensning	2020
Tyvelsevej	15	4171	OP	Kloakeres	2020	Forbedret rensning	2020
Tyvelsevej	19	4171	OP	Kloakeres	2020	Forbedret rensning	2020
Tyvelsevej	21	4171	OP	Kloakeres	2020	Forbedret rensning	2020
Tyvelsevej	22	4171	OP	Kloakeres	2020	Forbedret rensning	2020
Tyvelsevej	24	4171	OP	Kloakeres	2020	Forbedret rensning	2020
Tyvelsevej	25	4171	OP	Kloakeres	2020	Forbedret rensning	2020
Tyvelsevej	26	4171	OP	Kloakeres	2020	Forbedret rensning	2020
Tyvelsevej	30	4171	OP	Kloakeres	2020	Forbedret rensning	2020
Tyvelsevej	32	4171	OP	Kloakeres	2020	Forbedret rensning	2020

Vejnavn	Hus nr	Post nr	Rensekrav	Status	Status år	Plan	Plan år
Tyvelsevej	34	4171	OP	Kloakeres	2020	Forbedret rensning	2020
Tyvelsevej	38	4171	OP	Kloakeres	2020	Udgår	Ingen
Tyvelsevej	40	4171	OP	Kloakeres	2020	Forbedret rensning	2020
Tyvelsevej	41	4171	OP	Kloakeres	2020	Forbedret rensning	2020
Tyvelsevej	79	4171	OP	Kloakeres	2021	Forbedret rensning	2021
Tyvelsevej	83	4171	OP	Kloakeres	2021	Forbedret rensning	2021
Tyvelsevej	85	4171	OP	Kloakeres	2021	Forbedret rensning	2021
Tyvelsevej	87	4171	OP	Kloakeres	2021	Forbedret rensning	2021
Tyvelsevej	89	4171	OP	Kloakeres	2021	Forbedret rensning	2021
Tyvelsevej	90	4171	OP	Kloakeres	2021	Forbedret rensning	2021
Tyvelsevej	91	4171	OP	Kloakeres	2021	Forbedret rensning	2021
Tyvelsevej	93	4171	OP	Kloakeres	2021	Forbedret rensning	2021
Tyvelsevej	95	4171	OP	Kloakeres	2021	Forbedret rensning	2021
Tyvelsevej	96	4171	OP	Kloakeres	2021	Forbedret rensning	2021
Tyvelsevej	97	4171	OP	Kloakeres	2021	Forbedret rensning	2021
Tyvelsevej	98	4171	OP	Kloakeres	2021	Forbedret rensning	2021
Tyvelsevej	99	4171	OP	Kloakeres	2021	Forbedret rensning	2021
Tågeskov By	1	4733	OP	Kloakeres	2021	Forbedret rensning	2021
Tågeskov By	2	4733	OP	Kloakeres	2021	Forbedret rensning	2021
Tågeskov By	3	4733	OP	Kloakeres	2021	Forbedret rensning	2021
Tågeskov By	4	4733	OP	Kloakeres	2021	Forbedret rensning	2021
Tågeskov By	5	4733	OP	Kloakeres	2021	Forbedret rensning	2021
Tågeskov By	6	4733	OP	Kloakeres	2021	Forbedret rensning	2021
Tågeskov By	7	4733	OP	Kloakeres	2021	Forbedret rensning	2021
Tågeskov By	8	4733	OP	Kloakeres	2021	Forbedret rensning	2021
Tågeskov Overdrev	2	4733	OP	Kloakeres	2022	Forbedret rensning	2022
Tågeskov Overdrev	4	4733	OP	Kloakeres	2022	Forbedret rensning	2022
Tågeskov Overdrev	6	4733	OP	Kloakeres	2022	Forbedret rensning	2022
Tågeskov Overdrev	10	4733	OP	Kloakeres	2022	Forbedret rensning	2022
Tågeskov Overdrev	12	4733	OP	Kloakeres	2022	Forbedret rensning	2022
Tågeskov Overdrev	14	4733	OP	Kloakeres	2022	Forbedret rensning	2022
Tågeskov Overdrev	18	4733	OP	Kloakeres	2022	Udgår	Ingen
Tågeskov Overdrev	20	4733	OP	Kloakeres	2022	Udgår	Ingen
Tågeskov Overdrev	22	4733	OP	Kloakeres	2022	Forbedret rensning	2022
Tågeskov Overdrev	24	4733	OP	Kloakeres	2022	Forbedret rensning	2022
Tågeskovvej	2	4733	OP	Kloakeres	2022	Forbedret rensning	2022
Tågeskovvej	3	4733	OP	Kloakeres	2022	Forbedret rensning	2022
Tågeskovvej	4	4733	OP	Kloakeres	2022	Udgår	Ingen
Tågeskovvej	6	4733	OP	Kloakeres	2022	Forbedret rensning	2022
Tågeskovvej	8	4733	OP	Kloakeres	2022	Forbedret rensning	2022
Tågeskovvej	11	4733	OP	Kloakeres	2021	Forbedret rensning	2021
Tågeskovvej	13	4733	SO	Kloakeres	2021	Forbedret rensning	2021
Tågeskovvej	14	4733	OP	Kloakeres	2021	Forbedret rensning	2021

Vejnavn	Hus nr	Post nr	Rensekrav	Status	Status år	Plan	Plan år
Tågeskovvej	16	4733	SO	Kloakeres	2021	Forbedret rensning	2021
Tågeskovvej	18	4733	OP	Kloakeres	2021	Forbedret rensning	2021
Uglehusene	4	4700	O	Kloakeres	2021	Forbedret rensning	2021
Uglehøjvej	2	4700	O	Forbedret rensning	2015	Forbedret rensning	2019
Uglehøjvej	6	4700	O	Kloakeres	2022	Udgår	Ingen
Uglehøjvej	4A	4700	Ingen	Kloakeres	2022	Udgår	Ingen
Uglehøjvej	4B	4700	Ingen	Kloakeres	2022	Udgår	Ingen
Ulstrup Mosevej	11	4171	OP	Kloakeres	2018	Forbedret rensning	2018
Ulstrup Mosevej	20	4171	OP	Kloakeres	2018	Forbedret rensning	2018
Ulstrup Mosevej	22	4171	OP	Kloakeres	2018	Forbedret rensning	2018
Ulstrup Mosevej	25	4171	OP	Kloakeres	2018	Forbedret rensning	2018
Ulstrupvej	1	4160	O	Kloakeres	2021	Udgår	Ingen
Ulstrupvej	2	4160	O	Kloakeres	2021	Forbedret rensning	2021
Ulstrupvej	4	4160	O	Kloakeres	2021	Forbedret rensning	2021
Ulstrupvej	6	4160	O	Kloakeres	2021	Forbedret rensning	2021
Ulstrupvej	9	4160	O	Kloakeres	2021	Forbedret rensning	2021
Ulstrupvej	10	4160	O	Kloakeres	2021	Forbedret rensning	2021
Ulstrupvej	11	4160	O	Kloakeres	2021	Forbedret rensning	2021
Ulstrupvej	13	4160	O	Kloakeres	2021	Forbedret rensning	2021
Ulstrupvej	15	4160	O	Kloakeres	2021	Forbedret rensning	2021
Ulstrupvej	16	4160	O	Kloakeres	2021	Forbedret rensning	2021
Ulstrupvej	18	4160	O	Kloakeres	2021	Forbedret rensning	2021
Ulstrupvej	24	4160	O	Kloakeres	2021	Forbedret rensning	2021
Ulstrupvej	28	4160	O	Kloakeres	2021	Forbedret rensning	2021
Vasebrovej	6	4700	O	Kloakeres	2020	Forbedret rensning	2020
Vejlemosevej	5	4160	OP	Kloakeres	2018	Forbedret rensning	2018
Vejlemosevej	6	4160	OP	Kloakeres	2018	Forbedret rensning	2018
Vejlemosevej	8	4160	OP	Kloakeres	2018	Forbedret rensning	2018
Vejlemosevej	9	4160	OP	Kloakeres	2018	Forbedret rensning	2018
Vejlemosevej	10	4160	OP	Kloakeres	2018	Forbedret rensning	2018
Vejlemosevej	11	4160	OP	Kloakeres	2018	Forbedret rensning	2018
Vejlemosevej	14	4160	OP	Kloakeres	2018	Forbedret rensning	2018
Vejlemosevej	16	4160	OP	Kloakeres	2018	Forbedret rensning	2018
Vejløvej	38	4700	O	Forbedret rensning	2015	Forbedret rensning	2019
Vester Egesborgvej	4	4700	OP	Kloakeres	2019	Forbedret rensning	2019
Vester Egesborgvej	5	4700	OP	Kloakeres	2019	Forbedret rensning	2019
Vester Egesborgvej	6	4700	OP	Kloakeres	2019	Forbedret rensning	2019
Vester Egesborgvej	8	4700	OP	Kloakeres	2019	Forbedret rensning	2019
Vester Egesborgvej	10	4700	OP	Kloakeres	2019	Udgår	Ingen
Vester Egesborgvej	12	4700	OP	Kloakeres	2019	Forbedret rensning	2019
Vester Egesborgvej	14	4700	OP	Kloakeres	2019	Forbedret rensning	2019
Vester Egesborgvej	16	4700	OP	Kloakeres	2019	Forbedret rensning	2019
Vester Egesborgvej	19	4700	OP	Kloakeres	2019	Forbedret rensning	2019
Vester	20	4700	OP	Kloakeres	2019	Forbedret rensning	2019

Vejnavn	Hus nr	Post nr	Rensekrav	Status	Status år	Plan	Plan år
Egesborgvej							
Vester Egesborgvej	21	4700	OP	Kloakeres	2019	Forbedret rensning	2019
Vester Egesborgvej	23	4700	OP	Kloakeres	2019	Forbedret rensning	2019
Vester Egesborgvej	25	4700	OP	Kloakeres	2019	Forbedret rensning	2019
Vester Egesborgvej	34	4700	OP	Kloakeres	2019	Forbedret rensning	2019
Vester Egesborgvej	35	4700	OP	Kloakeres	2019	Forbedret rensning	2019
Vester Egesborgvej	36	4700	OP	Kloakeres	2019	Forbedret rensning	2019
Vestergårdsvej	2	4171	OP	Kloakeres	2021	Forbedret rensning	2021
Vesterhavevej	71	4736	Ingen	Kloakeres	2021	Udgår	Ingen
Vesterhavevej	76	4736	Ingen	Kloakeres	2021	Udgår	Ingen
Vesterhavevej	149	4736	O	Kloakeres	2021	Udgår	Ingen
Vesterhavevej	193	4736	O	Kloakeres	2021	Forbedret rensning	2021
Vesterhavevej	204	4736	O	Kloakeres	2021	Forbedret rensning	2021
Vesterhavevej	207	4736	O	Kloakeres	2021	Forbedret rensning	2021
Vesterhavevej	151 A	4736	O	Kloakeres	2021	Udgår	Ingen
Vestervej	4	4700	SO	Kloakeres	2017	Forbedret rensning	2017
Vestervej	7	4700	SO	Kloakeres	2017	Forbedret rensning	2017
Vestervej	8	4700	SO	Kloakeres	2017	Forbedret rensning	2017
Viaduktvej	1	4750	O	Fælleskloakeres	Ingen	Separatkloakeres	2018
Viaduktvej	2	4750	O	Fælleskloakeres	Ingen	Separatkloakeres	2018
Viaduktvej	3	4750	O	Fælleskloakeres	Ingen	Separatkloakeres	2018
Viaduktvej	4	4750	O	Fælleskloakeres	Ingen	Separatkloakeres	2018
Viaduktvej	5	4750	O	Fælleskloakeres	Ingen	Separatkloakeres	2018
Viaduktvej	6	4750	O	Fælleskloakeres	Ingen	Separatkloakeres	2018
Viaduktvej	8	4750	O	Fælleskloakeres	Ingen	Separatkloakeres	2018
Viaduktvej	9	4750	O	Fælleskloakeres	Ingen	Separatkloakeres	2018
Viaduktvej	10	4750	O	Fælleskloakeres	Ingen	Separatkloakeres	2018
Viaduktvej	11	4750	O	Fælleskloakeres	Ingen	Separatkloakeres	2018
Viaduktvej	12	4750	O	Fælleskloakeres	Ingen	Separatkloakeres	2018
Viaduktvej	13	4750	O	Fælleskloakeres	Ingen	Separatkloakeres	2018
Viaduktvej	14	4750	O	Fælleskloakeres	Ingen	Separatkloakeres	2018
Viaduktvej	15	4750	O	Fælleskloakeres	Ingen	Separatkloakeres	2018
Viaduktvej	16	4750	O	Fælleskloakeres	Ingen	Separatkloakeres	2018
Viaduktvej	17	4750	O	Fælleskloakeres	Ingen	Separatkloakeres	2018
Viaduktvej	18	4750	SO	Fælleskloakeres	Ingen	Separatkloakeres	2018
Viaduktvej	19	4750	O	Fælleskloakeres	Ingen	Separatkloakeres	2018
Viaduktvej	20	4750	SO	Fælleskloakeres	Ingen	Separatkloakeres	2018
Viaduktvej	21	4750	O	Fælleskloakeres	Ingen	Separatkloakeres	2018
Viaduktvej	24	4750	SO	Fælleskloakeres	Ingen	Separatkloakeres	2018
Viaduktvej	18A	4750	SO	Fælleskloakeres	Ingen	Separatkloakeres	2018
Viaduktvej	22B	4750	SO	Fælleskloakeres	Ingen	Separatkloakeres	2018
Viaduktvej	7A	4750	O	Fælleskloakeres	Ingen	Separatkloakeres	2018
Viaduktvej	7B	4750	O	Fælleskloakeres	Ingen	Separatkloakeres	2018
Vordingborg Landevej	5	4700	OP	Ingen	Ingen	Spildevandskloakeres	2019
Vordingborg	24	4700	OP	Ingen	Ingen	Spildevandskloakeres	2019

Vejnavn	Hus nr	Post nr	Rense-krav	Status	Status år	Plan	Plan år
Landevej							
Vordingborg Landevej	24B	4700	OP	Ingen	Ingen	Spildevandskloakeres	2019
Vordingborgvej	337	4700	O	Kloakeres	2021	Forbedret rensning	2021
Vordingborgvej	348	4700	SO	Kloakeres	2021	Forbedret rensning	2021
Vrangstrupvej	35	4171	OP	Kloakeres	2020	Forbedret rensning	2020
Vrangstrupvej	36	4171	OP	Kloakeres	2020	Udgår	Ingen
Vrangstrupvej	37	4171	OP	Kloakeres	2020	Forbedret rensning	2020
Vrangstrupvej	38	4171	OP	Kloakeres	2020	Udgår	Ingen
Vrangstrupvej	44	4171	OP	Kloakeres	2020	Udgår	Ingen
Vrangstrupvej	45	4171	OP	Kloakeres	2020	Forbedret rensning	2020
Vrangstrupvej	46	4171	OP	Kloakeres	2020	Udgår	Ingen
Vrangstrupvej	48	4171	OP	Kloakeres	2020	Forbedret rensning	2020
Vrangstrupvej	49	4171	OP	Kloakeres	2020	Forbedret rensning	2020
Vrangstrupvej	51	4171	OP	Kloakeres	2020	Forbedret rensning	2020
Vrangstrupvej	63	4171	OP	Kloakeres	2021	Forbedret rensning	2021
Vrangstrupvej	67	4171	OP	Kloakeres	2021	Forbedret rensning	2021
Vrangstrupvej	69	4171	OP	Kloakeres	2021	Forbedret rensning	2021
Vrangstrupvej	71	4171	OP	Kloakeres	2021	Udgår	Ingen
Vrangstrupvej	75	4171	OP	Kloakeres	2021	Forbedret rensning	2021
Vrangstrupvej	79	4171	OP	Kloakeres	2021	Forbedret rensning	2021
Vrangstrupvej	83	4171	OP	Kloakeres	2021	Forbedret rensning	2021
Vrangstrupvej	88	4171	OP	Kloakeres	2021	Forbedret rensning	2021
Vrangstrupvej	89	4171	OP	Kloakeres	2021	Forbedret rensning	2021
Vrangstrupvej	91	4171	OP	Kloakeres	2021	Forbedret rensning	2021
Vrangstrupvej	94	4171	OP	Kloakeres	2021	Forbedret rensning	2021
Vrangstrupvej	95	4171	OP	Kloakeres	2021	Forbedret rensning	2021
Vrangstrupvej	96	4171	OP	Kloakeres	2021	Forbedret rensning	2021
Vrangstrupvej	97	4171	OP	Kloakeres	2021	Forbedret rensning	2021
Vrangstrupvej	99	4171	OP	Kloakeres	2021	Forbedret rensning	2021
Vrangstrupvej	101	4171	OP	Kloakeres	2021	Forbedret rensning	2021
Vrangstrupvej	103	4171	OP	Kloakeres	2021	Forbedret rensning	2021
Vridsløsevej	41	4700	O	Ingen	Ingen	Spildevandskloakeres	2020
Øbjergvej	1	4750	O	Fælleskloakeres	Ingen	Separatkloakeres	2018
Øbjergvej	2	4750	O	Fælleskloakeres	Ingen	Separatkloakeres	2018
Øbjergvej	3	4750	O	Fælleskloakeres	Ingen	Separatkloakeres	2018
Øbjergvej	5	4750	O	Fælleskloakeres	Ingen	Separatkloakeres	2018
Øllerupvej	9	4700	SO	Kloakeres	2019	Forbedret rensning	2019
Øllerupvej	11	4700	SO	Kloakeres	2019	Forbedret rensning	2019
Øllerupvej	14	4700	SO	Kloakeres	2019	Forbedret rensning	2019
Øllerupvej	15	4700	SO	Kloakeres	2019	Udgår	Ingen
Øllerupvej	18	4700	SO	Kloakeres	2019	Forbedret rensning	2019
Øllerupvej	20	4700	SO	Kloakeres	2019	Forbedret rensning	2019
Øllerupvej	24	4700	SO	Kloakeres	2019	Udgår	Ingen
Øllerupvej	27	4700	SO	Kloakeres	2019	Forbedret rensning	2019
Øllerupvej	33	4700	Ingen	Kloakeres	2019	Udgår	Ingen
Øllerupvej	42	4700	SO	Kloakeres	2019	Forbedret rensning	2019
Øllerupvej	43	4700	SO	Kloakeres	2019	Forbedret rensning	2019
Øllerupvej	44	4700	SO	Ingen	Ingen	Forbedret rensning	2019
Øllerupvej	45	4700	SO	Kloakeres	2019	Forbedret rensning	2019

<b>Vejnavn</b>	<b>Hus nr</b>	<b>Post nr</b>	<b>Rensekrav</b>	<b>Status</b>	<b>Status år</b>	<b>Plan</b>	<b>Plan år</b>
Øllerupvej	46	4700	SO	Kloakeres	2019	Forbedret rensning	2019
Ørebjergvej	4	4262	SO	Forbedret rensning	2022	Forbedret rensning	2020
Ørebjergvej	5	4262	SO	Forbedret rensning	2022	Forbedret rensning	2020
Ørebjergvej	7	4262	SO	Forbedret rensning	2022	Forbedret rensning	2020
Ørebjergvej	14	4262	SO	Kloakeres	2022	Udgår	Ingen
Østergårdsvej	3	4700	O	Kloakeres	2017	Forbedret rensning	2017
Østre Ringvej	72	4700	O	Kloakeres	2021	Udgår	Ingen
Østre Ringvej	86	4700	O	Kloakeres	2021	Forbedret rensning	2021
Øverup Krog	1	4700	O	Kloakeres	2021	Forbedret rensning	2021
Øverup Krog	7	4700	O	Kloakeres	2021	Forbedret rensning	2021
Øverup Krog	9	4700	O	Kloakeres	2021	Forbedret rensning	2021
Øverup Krog	11	4700	O	Kloakeres	2021	Forbedret rensning	2021
Øverupvej	11	4700	O	Kloakeres	2022	Forbedret rensning	2022
Øverupvej	14	4700	O	Kloakeres	2022	Forbedret rensning	2022
Øverupvej	15	4700	O	Kloakeres	2022	Forbedret rensning	2022
Åbovej	3	4160	OP	Kloakeres	2018	Forbedret rensning	2018
Åbovej	5	4160	OP	Kloakeres	2018	Forbedret rensning	2018
Åbovej	7	4160	OP	Kloakeres	2018	Forbedret rensning	2018
Åbovej	9	4160	OP	Kloakeres	2018	Forbedret rensning	2018
Åbovej	11	4160	OP	Kloakeres	2018	Forbedret rensning	2018
Åbovej	13	4160	OP	Kloakeres	2018	Forbedret rensning	2018
Åbovej	15	4160	OP	Kloakeres	2018	Forbedret rensning	2018
Åbovej	17	4160	OP	Kloakeres	2018	Forbedret rensning	2018
Ålehusvej	17	4160	OP	Kloakeres	2017	Forbedret rensning	2018
Ålehusvej	18	4160	OP	Kloakeres	2017	Forbedret rensning	2018
Ålehusvej	20	4160	OP	Kloakeres	2017	Forbedret rensning	2018
Ålehusvej	22	4160	OP	Kloakeres	2017	Forbedret rensning	2018
Åvej	1	4171	OP	Kloakeres	2020	Forbedret rensning	2020

**Bilag 2 - Adresser og matr. nr. for alle ejendomme samt kloakplande**

<b>Vejnavn</b>	<b>Hus nr</b>	<b>Post nr</b>	<b>By</b>	<b>Matr nr</b>	<b>Ejerlav</b>	<b>Kloak opland</b>
Agertoften	101	4700	Næstved	4d	Appenæs By, Vejlø	
Agertoften	102	4700	Næstved	4c	Appenæs By, Vejlø	
Arløse Torp Vej	1	4262	Sandved	1f	Sandved By, Hårslev	
Arløse Torp Vej	11	4262	Sandved	3i	Arløse Torp By, Førslev	
Arløse Torp Vej	2	4262	Sandved	2a	Arløse Torp By, Førslev	
Arløse Torp Vej	3	4262	Sandved	1e	Sandved By, Hårslev	
Arløse Torp Vej	4	4262	Sandved	1a	Arløse Torp By, Førslev	
Arløse Torp Vej	5	4262	Sandved	2d	Arløse Torp By, Førslev	
Arløse Torp Vej	7	4262	Sandved	2c	Arløse Torp By, Førslev	
Arløse Torp Vej	9	4262	Sandved	3a	Arløse Torp By, Førslev	
Bag Banen	5	4684	Holmegaard	2u	Holme-Olstrup By, Holme-Olstrup	
Bag Banen	7	4684	Holmegaard	2t	Holme-Olstrup By, Holme-Olstrup	
Bag Banen	9	4684	Holmegaard	1p	Holmegaard, Holme-Olstrup	
Bavnevej	2	4171	Glumsø	10x	Tyvelse By, Tyvelse	
Bavnevej	4	4171	Glumsø	10u	Tyvelse By, Tyvelse	
Bavnevej	6	4171	Glumsø	10s	Tyvelse By, Tyvelse	
Bavnevej	8	4171	Glumsø	10b	Tyvelse By, Tyvelse	
Birkemosevej	1	4262	Sandved	5s	Nyrup By, Fyrendal	
Birkemosevej	2	4262	Sandved	5t	Nyrup By, Fyrendal	
Birkemosevej	3	4262	Sandved	5u	Nyrup By, Fyrendal	
Birkemosevej	4	4262	Sandved	5t	Nyrup By, Fyrendal	
Birkemosevej	6	4262	Sandved	5t	Nyrup By, Fyrendal	
Birkemosevej	8	4262	Sandved	5a	Nyrup By, Fyrendal	
Birkevangen	21	4160	Herlufmagle	26	Trælløse By, Skelby	
Birkevangen	23	4160	Herlufmagle	28a	Trælløse By, Skelby	
Bomosevej	4	4684	Holmegaard	8a	Holme-Olstrup By, Holme-Olstrup	
Bomosevej	5	4684	Holmegaard	8b	Holme-Olstrup By, Holme-Olstrup	
Bomosevej	6	4684	Holmegaard	9a	Holme-Olstrup By, Holme-Olstrup	
Bomosevej	7	4684	Holmegaard	8c	Holme-Olstrup By, Holme-Olstrup	
Borupsmindevej	10	4700	Næstved	3a	Borup By, Rønnebæk	
Borupsmindevej	14	4700	Næstved	3g	Borup By, Rønnebæk	
Borupsmindevej	6	4700	Næstved	3b	Borup By, Rønnebæk	
Borupsmindevej	7	4700	Næstved	9c	Stenstrup By, Rønnebæk	
Borupvej	13B	4700	Næstved	32b	Rønnebæk By, Rønnebæk	
Borupvej	24	4700	Næstved	8a	Borup By, Rønnebæk	
Borupvej	28	4700	Næstved	12b	Stenstrup By, Rønnebæk	
Borupvej	30	4700	Næstved	11c	Stenstrup By, Rønnebæk	
Borupvej	31	4700	Næstved	10c	Stenstrup By, Rønnebæk	
Borupvej	32	4700	Næstved	10b	Stenstrup By, Rønnebæk	
Borupvej	34	4700	Næstved	8b	Borup By, Rønnebæk	
Borupvej	36	4700	Næstved	2b	Borup By, Rønnebæk	
Borupvej	38	4700	Næstved	2a	Borup By, Rønnebæk	
Borupvej	5A	4700	Næstved	29a	Rønnebæk By, Rønnebæk	
Brandholtvej	10	4262	Sandved	1g	Kvislemark By, Kvislemark	
Brandholtvej	12	4262	Sandved	1o	Kvislemark By, Kvislemark	
Brandholtvej	14	4262	Sandved	1a	Kvislemark By, Kvislemark	
Brandholtvej	15	4262	Sandved	1f	Kvislemark By, Kvislemark	
Brandholtvej	16	4262	Sandved	1b	Kvislemark By, Kvislemark	
Brandholtvej	17	4262	Sandved	1e	Kvislemark By, Kvislemark	
Brandholtvej	19	4262	Sandved	1d	Kvislemark By, Kvislemark	
Brandholtvej	8	4262	Sandved	1h	Kvislemark By, Kvislemark	
Bredeshave Strand	14	4733	Tappernøje	2z	Bredeshave, Snese	ØØD
Bredeshave Strand	16	4733	Tappernøje	2y	Bredeshave, Snese	ØØD



Vejnavn	Hus nr	Post nr	By	Matr nr	Ejerlav	Kloak opland
Brinken	2	4171	Glumsø	7f	Glumsø By, Glumsø	
Brinken	4	4171	Glumsø	7c	Glumsø By, Glumsø	
Broholmsvej	14	4690	Haslev	16c	Aversø By, Aversø	
Broholmsvej	20	4690	Haslev	15c	Aversø By, Aversø	
Broholmsvej	22	4690	Haslev	39	Aversø By, Aversø	
Broholmsvej	23	4690	Haslev	14d	Aversø By, Aversø	
Broholmsvej	24	4690	Haslev	14c	Aversø By, Aversø	
Broholmsvej	25	4690	Haslev	14f	Aversø By, Aversø	
Broholmsvej	26	4690	Haslev	14a	Aversø By, Aversø	
Broholmsvej	27	4690	Haslev	14b	Aversø By, Aversø	
Broholmsvej	30	4690	Haslev	13b	Aversø By, Aversø	
Broholmsvej	31	4690	Haslev	13d	Aversø By, Aversø	
Broksøvej	23	4160	Herlufmagle	7a	Spragelse By, Herlufmagle	
Broksøvej	24	4160	Herlufmagle	7f	Spragelse By, Herlufmagle	
Broksøvej	26	4160	Herlufmagle	7h	Spragelse By, Herlufmagle	
Broksøvej	27	4160	Herlufmagle	7b	Spragelse By, Herlufmagle	
Broksøvej	30	4160	Herlufmagle	7e	Spragelse By, Herlufmagle	
Broksøvej	32	4160	Herlufmagle	7c	Spragelse By, Herlufmagle	
Broksøvej	19A	4160	Herlufmagle	4g	Spragelse By, Herlufmagle	NCI
Broksøvej	19B	4160	Herlufmagle	4h	Spragelse By, Herlufmagle	NCI
Broksøvej	19C	4160	Herlufmagle	4i	Spragelse By, Herlufmagle	NCI
Broksøvej	19D	4160	Herlufmagle	4k	Spragelse By, Herlufmagle	NCI
Buskevej	1	4160	Herlufmagle	4a	Buske By, Sandby	
Buskevej	2	4160	Herlufmagle	3a	Buske By, Sandby	
Buskevej	4	4160	Herlufmagle	2a	Buske By, Sandby	
Bækgårdsvej	1	4171	Glumsø	6c	Vrangstrup By, Vrangstrup	
Bækgårdsvej	2	4171	Glumsø	6b	Vrangstrup By, Vrangstrup	
Bækkeskov Stræde	13	4733	Tappernøje	2u	Bækkeskov Hgd., Everdrup	
Bækkeskov Stræde	18	4733	Tappernøje	2n	Bækkeskov Hgd., Everdrup	
Bøgeskovvej	1	4160	Herlufmagle	20c	Herlufmagle By, Herlufmagle	
Bøssevænget	17	4700	Næstved	43a	Fodby By, Fodby	
Bøssevænget	21	4700	Næstved	42b	Fodby By, Fodby	
Bøssevænget	22	4700	Næstved	41a	Fodby By, Fodby	
Bøssevænget	26	4700	Næstved	40a	Fodby By, Fodby	
Dadestien	10	4171	Glumsø	62ae	Sandby By, Sandby	
Dadestien	12	4171	Glumsø	62af	Sandby By, Sandby	
Dadestien	14	4171	Glumsø	62v	Sandby By, Sandby	
Dadestien	21	4171	Glumsø	62r	Sandby By, Sandby	
Dadestien	23	4171	Glumsø	62n	Sandby By, Sandby	
Dadestien	6	4171	Glumsø	62ac	Sandby By, Sandby	
Dadestien	8	4171	Glumsø	62ad	Sandby By, Sandby	
Dadestien	9	4171	Glumsø	62ø	Sandby By, Sandby	
Dadevej	16	4171	Glumsø	33a	Sandby By, Sandby	
Dadevej	17	4171	Glumsø	39a	Sandby By, Sandby	
Dadevej	21	4171	Glumsø	62b	Sandby By, Sandby	
Dadevej	24	4171	Glumsø	19c	Sandby By, Sandby	
Denderupvej	23	4684	Holmegaard	1p	Sparresholm Hgd., Toksværd	
Diegårdsvej	1A	4262	Sandved	15f	Skafterup By, Fyrendal	
Diegårdsvej	1C	4262	Sandved	8f	Skafterup By, Fyrendal	
Diegårdsvej	2	4262	Sandved	20d	Tornemark By, Fyrendal	
Diegårdsvej	2A	4262	Sandved	8i	Skafterup By, Fyrendal	
Diegårdsvej	3	4262	Sandved	18a	Tornemark By, Fyrendal	
Diegårdsvej	4	4262	Sandved	20u	Tornemark By, Fyrendal	
Diegårdsvej	5	4262	Sandved	18d	Tornemark By, Fyrendal	
Diegårdsvej	6	4262	Sandved	20g	Tornemark By, Fyrendal	

<b>Vejnavn</b>	<b>Hus nr</b>	<b>Post nr</b>	<b>By</b>	<b>Matr nr</b>	<b>Ejerlav</b>	<b>Kloak opland</b>
Diegårdsvej	7	4262	Sandved	20b	Tornemark By, Fyrendal	
Diegårdsvej	8	4262	Sandved	20e	Tornemark By, Fyrendal	
Diegårdsvej	9	4262	Sandved	20x	Tornemark By, Fyrendal	
Dybsøvej	68	4700	Næstved	4l	Basnæs By, Vejlø	
Dybsøvej	69	4700	Næstved	16a	Basnæs By, Vejlø	
Dybsøvej	76	4700	Næstved	15c	Basnæs By, Vejlø	
Dybsøvej	78	4700	Næstved	11c	Basnæs By, Vejlø	
Dybsøvej	80	4700	Næstved	2e	Basnæs By, Vejlø	
Dybsøvej	82	4700	Næstved	20	Basnæs By, Vejlø	
Dybsøvej	83	4700	Næstved	8d	Basnæs By, Vejlø	
Dybsøvej	86	4700	Næstved	2e	Basnæs By, Vejlø	
Dybsøvej	90	4700	Næstved	12b	Basnæs By, Vejlø	
Dybsøvej	91	4700	Næstved	9f	Basnæs By, Vejlø	
Dybsøvej	92	4700	Næstved	16b	Basnæs By, Vejlø	
Dybsøvej	93	4700	Næstved	9d	Basnæs By, Vejlø	
Dybsøvej	94	4700	Næstved	2c	Basnæs By, Vejlø	
Dybsøvej	96	4700	Næstved	2a	Basnæs By, Vejlø	
Dystedvej	14	4684	Holmegaard	4a	Ravnsbjerg By, Toksværd	
Dystedvej	16	4684	Holmegaard	4a	Ravnsbjerg By, Toksværd	
Dystedvej	18	4684	Holmegaard	4f	Ravnsbjerg By, Toksværd	
Dystedvej	20	4684	Holmegaard	4c	Ravnsbjerg By, Toksværd	
Dystedvej	21	4684	Holmegaard	4i	Ravnsbjerg By, Toksværd	
Dystedvej	23	4684	Holmegaard	4k	Ravnsbjerg By, Toksværd	
Dystedvej	26	4684	Holmegaard	1d	Ravnsbjerg By, Toksværd	
Dystedvej	28	4684	Holmegaard	1b	Ravnsbjerg By, Toksværd	
Engelstoftevej	1	4171	Glumsø	2a	Engelstofte By, Næsby	
Engelstoftevej	10	4171	Glumsø	5a	Engelstofte By, Næsby	
Engelstoftevej	1A	4171	Glumsø	2a	Engelstofte By, Næsby	
Engelstoftevej	4	4171	Glumsø	3a	Engelstofte By, Næsby	
Engelstoftevej	6	4171	Glumsø	3e	Engelstofte By, Næsby	
Engelstoftevej	8	4171	Glumsø	8	Engelstofte By, Næsby	
Englebjergvej	42	4700	Næstved	15b	Stenstrup By, Rønnebæk	
Englebjergvej	44	4700	Næstved	1c	Stenstrup By, Rønnebæk	
Englebjergvej	45	4700	Næstved	1i	Stenstrup By, Rønnebæk	
Englebjergvej	69	4700	Næstved	4a	Stenstrup By, Rønnebæk	
Englebjergvej	70	4700	Næstved	3a	Stenstrup By, Rønnebæk	
Eskemosevej	1	4700	Næstved	13d	Vallensved By, Vallensved	
Eskemosevej	10	4700	Næstved	13g	Vallensved By, Vallensved	
Eskemosevej	6	4700	Næstved	13h	Vallensved By, Vallensved	
Fensmark Skov	11	4684	Holmegaard	1d	Fensmark By, Fensmark	
Fensmarkvej	7	4160	Herlufmagle	2b	Spragelse By, Herlufmagle	
Fensmarkvej	9	4160	Herlufmagle	1a	Herlufmagle By, Herlufmagle	
Fensmarkvej	11A	4160	Herlufmagle	1a	Herlufmagle By, Herlufmagle	
Fensmarkvej	11B	4160	Herlufmagle	1a	Herlufmagle By, Herlufmagle	
Fensmarkvej	11C	4160	Herlufmagle	1a	Herlufmagle By, Herlufmagle	
Fensmarkvej	1	4160	Herlufmagle	2h	Spragelse By, Herlufmagle	
Fensmarkvej	102	4700	Næstved	23b	Vridsløse By, Herlufsholm	
Fladså Løjed	1	4700	Næstved	1a	Fladså By, Mogenstrup	
Fladså Løjed	2	4700	Næstved	1a	Fladså By, Mogenstrup	
Fladså Løjed	3	4700	Næstved	1a	Fladså By, Mogenstrup	
Fladså Løjed	4	4700	Næstved	1a	Fladså By, Mogenstrup	
Fladså Løjed	6	4700	Næstved	7a	Fladså By, Mogenstrup	
Fladsågårdsvej	1	4700	Næstved	3a	Fladså By, Mogenstrup	
Fladsågårdsvej	11	4700	Næstved	1a	Fladså By, Mogenstrup	
Fladsågårdsvej	3	4700	Næstved	3a	Fladså By, Mogenstrup	
Fladsågårdsvej	5	4700	Næstved	3b	Fladså By, Mogenstrup	
Fladsågårdsvej	7	4700	Næstved	1a	Fladså By, Mogenstrup	

Vejnavn	Hus nr	Post nr	By	Matr nr	Ejerlav	Kloak opland
Fladsågårdsvej	9	4700	Næstved	1a	Fladså By, Mogenstrup	
Fladsåvej	1	4700	Næstved	6b	Appenæs By, Vejlø	
Fladsåvej	17	4700	Næstved	7a	Appenæs By, Vejlø	
Fløehøjvej	1	4262	Sandved	5d	Skafterup By, Fyrendal	
Fløehøjvej	2	4262	Sandved	4a	Skafterup By, Fyrendal	
Fløehøjvej	2A	4262	Sandved	4a	Skafterup By, Fyrendal	
Fløehøjvej	4	4262	Sandved	18b	Skafterup By, Fyrendal	
Fægangen	11	4171	Glumsø	18b	Engelstofte By, Næsby	
Fægangen	13	4171	Glumsø	3c	Engelstofte By, Næsby	
Fægangen	15	4171	Glumsø	3b	Engelstofte By, Næsby	
Fægangen	5	4171	Glumsø	16	Engelstofte By, Næsby	
Fægangen	7	4171	Glumsø	17	Engelstofte By, Næsby	
Fægangen	9	4171	Glumsø	18a	Engelstofte By, Næsby	
Fællesejevej	21	4700	Næstved	7a	Ll. Næstved By, Herlufsholm	
Førslevvej	33A	4250	Fuglebjerg	31	Førslev By, Førslev	VAT
Førslevvej	31	4250	Fuglebjerg	2a	Førslev By, Førslev	
Fårupvej	1	4700	Næstved	2e	Fårup By, Hammer	
Fårupvej	13	4700	Næstved	4a	Fårup By, Hammer	
Fårupvej	15	4700	Næstved	1a	Fårup By, Hammer	
Fårupvej	17	4700	Næstved	9b	Fårup By, Hammer	
Fårupvej	2	4700	Næstved	3d	Fårup By, Hammer	
Fårupvej	3	4700	Næstved	2i	Fårup By, Hammer	
Fårupvej	4	4700	Næstved	13	Fårup By, Hammer	
Fårupvej	5	4700	Næstved	2b	Fårup By, Hammer	
Fårupvej	7	4700	Næstved	2a	Fårup By, Hammer	
Fårupvej	9	4700	Næstved	3a	Fårup By, Hammer	
Gadevang	12	4700	Næstved	19e	V. Egesborg By, V. Egesborg	ØSA
Gadevang	15	4700	Næstved	1	V. Egesborg By, V. Egesborg	ØSA
Gadevang	15A	4700	Næstved	1	V. Egesborg By, V. Egesborg	ØSA
Gadevang	23	4700	Næstved	18a	V. Egesborg By, V. Egesborg	
Gadevang	25	4700	Næstved	35b	V. Egesborg By, V. Egesborg	
Gambakkevej	3	4684	Holmegaard	11	Nr. Tvede By, Toksværd	
Gammel Skovridervej	55	4700	Næstved	1aø	Herlufsholm Hgd., Herlufsholm	
Gavnøvej	153	4700	Næstved	5b	Appenæs By, Vejlø	
Gavnøvej	155	4700	Næstved	5c	Appenæs By, Vejlø	
Gerdrupvej	10	4700	Næstved	10i	Rislev By, Rislev	
Gerdrupvej	15	4700	Næstved	1	Gerdrup By, Rislev	
Gerdrupvej	16	4700	Næstved	2b	Gerdrup By, Rislev	
Gerdrupvej	20	4700	Næstved	6a	Gerdrup By, Rislev	
Gerdrupvej	24	4700	Næstved	2a	Gerdrup By, Rislev	
Gerdrupvej	25	4700	Næstved	3	Gerdrup By, Rislev	
Gerdrupvej	8	4700	Næstved	10m	Rislev By, Rislev	
Gl Skolevej	4	4684	Holmegaard	13	Sørup By, Toksværd	
Grevensvængevej	24	4700	Næstved	1a	Grevensvænge, Rønnebæk	
Grevensvængevej	25	4700	Næstved	1a	Grevensvænge, Rønnebæk	
Grevensvængevej	26	4700	Næstved	1b	Grevensvænge, Rønnebæk	
Grevensvængevej	27	4700	Næstved	1a	Grevensvænge, Rønnebæk	
Grøftebjergvej	1	4171	Glumsø	62k	Sandby By, Sandby	
Grøftebjergvej	10	4171	Glumsø	62g	Sandby By, Sandby	
Grøftebjergvej	12	4171	Glumsø	62h	Sandby By, Sandby	
Grøftebjergvej	5	4171	Glumsø	62m	Sandby By, Sandby	
Grøftebjergvej	6	4171	Glumsø	62ak	Sandby By, Sandby	
Grøftebjergvej	7	4171	Glumsø	62ai	Sandby By, Sandby	
Grøftebjergvej	8	4171	Glumsø	62f	Sandby By, Sandby	
Grønlandsvej	1	4171	Glumsø	11a	Vrangstrup By, Vrangstrup	
Grønlandsvej	3	4171	Glumsø	11b	Vrangstrup By, Vrangstrup	

<b>Vejnavn</b>	<b>Hus nr</b>	<b>Post nr</b>	<b>By</b>	<b>Matr nr</b>	<b>Ejerlav</b>	<b>Kloak opland</b>
Grønlandsvej	4	4171	Glumsø	10a	Vrangstrup By, Vrangstrup	
Grønlandsvej	5	4171	Glumsø	11a	Vrangstrup By, Vrangstrup	
Grønlandsvej	6	4171	Glumsø	10a	Vrangstrup By, Vrangstrup	
Gunderslevvej	21A	4160	Herlufmagle	2	Gunderslevholm Hgd., Gunderslev	
Hammer Bakker	2	4700	Næstved	5d	Hammer By, Hammer	
Hammer Bakker	4	4700	Næstved	5a	Hammer By, Hammer	
Hammer Bakker	6	4700	Næstved	5e	Hammer By, Hammer	
Hammer Præstemark	11	4700	Næstved	1d	Hammer By, Hammer	
Hammer Præstemark	13	4700	Næstved	4c	Hammer-Torup By, Hammer	
Hammer Præstemark	15	4700	Næstved	1g	Hammer By, Hammer	
Hammer Præstemark	4	4700	Næstved	1e	Hammer By, Hammer	
Hammer Præstemark	7	4700	Næstved	1l	Hammer By, Hammer	
Hammer Præstemark	9	4700	Næstved	1f	Hammer By, Hammer	
Hammervej	11	4700	Næstved	20c	Hammer By, Hammer	
Hammervej	52B	4700	Næstved	12q	Lov By, Hammer	
Havrebjergvej	16	4700	Næstved	10e	Rislev By, Rislev	
Herlufillevej	1	4160	Herlufmagle	43	Herlufille By, Herlufmagle	
Herlufillevej	10	4160	Herlufmagle	40	Herlufille By, Herlufmagle	
Herlufillevej	11	4160	Herlufmagle	32a	Herlufille By, Herlufmagle	
Herlufillevej	15	4160	Herlufmagle	33a	Herlufille By, Herlufmagle	
Herlufillevej	19	4160	Herlufmagle	34	Herlufille By, Herlufmagle	
Herlufillevej	20	4160	Herlufmagle	35d	Herlufille By, Herlufmagle	
Herlufillevej	23	4160	Herlufmagle	1	Herlufille By, Herlufmagle	
Herlufillevej	27	4160	Herlufmagle	36b	Herlufille By, Herlufmagle	
Herlufillevej	28	4160	Herlufmagle	39b	Herlufille By, Herlufmagle	
Herlufillevej	30	4160	Herlufmagle	39a	Herlufille By, Herlufmagle	
Herlufillevej	31	4160	Herlufmagle	36a	Herlufille By, Herlufmagle	
Herlufillevej	32	4160	Herlufmagle	3	Herlufille By, Herlufmagle	
Herlufillevej	33	4160	Herlufmagle	35c	Herlufille By, Herlufmagle	
Herlufillevej	35	4160	Herlufmagle	47	Herlufille By, Herlufmagle	
Herlufillevej	38	4160	Herlufmagle	49a	Herlufille By, Herlufmagle	
Herlufillevej	39	4160	Herlufmagle	37c	Herlufille By, Herlufmagle	
Herlufillevej	4	4160	Herlufmagle	42	Herlufille By, Herlufmagle	
Herlufillevej	40	4160	Herlufmagle	50	Herlufille By, Herlufmagle	
Herlufillevej	42	4160	Herlufmagle	37b	Herlufille By, Herlufmagle	
Herlufillevej	44	4160	Herlufmagle	38a	Herlufille By, Herlufmagle	
Herlufillevej	45	4160	Herlufmagle	38b	Herlufille By, Herlufmagle	
Herlufillevej	48	4160	Herlufmagle	9a	Herlufille By, Herlufmagle	
Herlufillevej	50	4160	Herlufmagle	20a	Herlufille By, Herlufmagle	
Herlufillevej	50A	4160	Herlufmagle	20b	Herlufille By, Herlufmagle	
Herlufillevej	54	4160	Herlufmagle	13b	Herlufille By, Herlufmagle	
Herlufillevej	7	4160	Herlufmagle	26a	Herlufille By, Herlufmagle	
Herlufsholm Allé	60	4700	Næstved	1o	Herlufsholm Hgd., Herlufsholm	
Herlufsholm Allé	86	4700	Næstved	1ck	Herlufsholm Hgd., Herlufsholm	
Herlufsholm Allé	87	4700	Næstved	1bo	Herlufsholm Hgd., Herlufsholm	
Herlufsholm Allé	161	4700	Næstved	1dø	Herlufsholm Hgd., Herlufsholm	
Herlufsholm Allé	163	4700	Næstved	1bu	Herlufsholm Hgd., Herlufsholm	
Herlufsholm Allé	165	4700	Næstved	8	Herlufsholm Hgd., Herlufsholm	
Herlufsholm Allé	167	4700	Næstved	1k	Herlufsholm Hgd., Herlufsholm	
Herlufsholm Allé	169	4700	Næstved	11	Herlufsholm Hgd., Herlufsholm	
Herlufsholm Allé	205	4700	Næstved	1ap	Herlufsholm Hgd., Herlufsholm	

<b>Vejnavn</b>	<b>Hus nr</b>	<b>Post nr</b>	<b>By</b>	<b>Matr nr</b>	<b>Ejerlav</b>	<b>Kloak opland</b>
Herlufsholm Allé	207	4700	Næstved	1ap	Herlufsholm Hgd., Herlufsholm	
Hesselgårdsvej	1	4262	Sandved	9f	Tornemark By, Fyrendal	
Hesselgårdsvej	2	4262	Sandved	9a	Tornemark By, Fyrendal	
Hesselgårdsvej	3	4262	Sandved	9i	Tornemark By, Fyrendal	
Hesselgårdsvej	4	4262	Sandved	9b	Tornemark By, Fyrendal	
Hestehavevej	16	4683	Rønnede	1a	Sparresholm Hgd., Toksværd	
Hestehavevej	17	4683	Rønnede	2c	Sparresholm Hgd., Toksværd	
Hestehavevej	19	4683	Rønnede	2b	Sparresholm Hgd., Toksværd	
Hestehavevej	21	4683	Rønnede	1b	Sparresholm Hgd., Toksværd	
Hestehavevej	4	4733	Tappernøje	1g	Tågeskov By, Everdrup	
Hjelmsøllillevej	14	4160	Herlufmagle	7a	Hjelmsøllille By, Tybjerg	
Hjelmsøllillevej	13	4160	Herlufmagle	8b	Hjelmsøllille By, Tybjerg	
Hjelmsøllillevej	15	4160	Herlufmagle	7g	Hjelmsøllille By, Tybjerg	
Hjelmsøllillevej	16	4160	Herlufmagle	4d	Hjelmsøllille By, Tybjerg	
Hjelmsøllillevej	17	4160	Herlufmagle	8a	Hjelmsøllille By, Tybjerg	
Hjelmsøllillevej	18	4160	Herlufmagle	4a	Hjelmsøllille By, Tybjerg	
Hjelmsøllillevej	19	4160	Herlufmagle	14a	Hjelmsøllille By, Tybjerg	
Hjelmsøllillevej	2	4160	Herlufmagle	17l	Sandby By, Sandby	
Hjelmsøllillevej	20	4160	Herlufmagle	3a	Hjelmsøllille By, Tybjerg	
Hjelmsøllillevej	21	4160	Herlufmagle	2a	Hjelmsøllille By, Tybjerg	
Hjelmsøllillevej	22	4160	Herlufmagle	13a	Hjelmsøllille By, Tybjerg	
Hjelmsøllillevej	23	4160	Herlufmagle	1a	Hjelmsøllille By, Tybjerg	
Hjelmsøllillevej	27	4160	Herlufmagle	2c	Hjelmsøllille By, Tybjerg	
Hjelmsøllillevej	3	4160	Herlufmagle	18a	Sandby By, Sandby	
Hjelmsøllillevej	31	4160	Herlufmagle	3c	Hjelmsøllille By, Tybjerg	
Hjelmsøllillevej	32	4160	Herlufmagle	12b	Hjelmsøllille By, Tybjerg	
Hjelmsøllillevej	33	4160	Herlufmagle	7b	Tybjerg By, Tybjerg	
Hjelmsøllillevej	34	4160	Herlufmagle	4b	Hjelmsøllille By, Tybjerg	
Hjelmsøllillevej	35	4160	Herlufmagle	7a	Tybjerg By, Tybjerg	
Hjelmsøllillevej	4	4160	Herlufmagle	17d	Sandby By, Sandby	
Hjelmsøllillevej	1	4171	Glumsø	17a	Sandby By, Sandby	
Holløse Møllevej	2	4700	Næstved	16b	Holløse By, Gunderslev	VTA
Holmager	19	4160	Herlufmagle	15e	Trælløse By, Skelby	
Holmager	23	4160	Herlufmagle	13a	Trælløse By, Skelby	
Holmager	24	4160	Herlufmagle	14c	Trælløse By, Skelby	
Holmager	25	4160	Herlufmagle	14b	Trælløse By, Skelby	
Holmager	26	4160	Herlufmagle	10b	Trælløse By, Skelby	
Holmager	27	4160	Herlufmagle	13b	Trælløse By, Skelby	
Holmager	28	4160	Herlufmagle	15b	Trælløse By, Skelby	
Holmager	31	4171	Glumsø	49am	Glumsø By, Glumsø	
Holmager	33	4171	Glumsø	49p	Glumsø By, Glumsø	
Holmager	34	4171	Glumsø	28a	Glumsø By, Glumsø	
Holmager	36	4171	Glumsø	27a	Glumsø By, Glumsø	
Holmager	38	4171	Glumsø	36a	Glumsø By, Glumsø	
Holmager	40	4171	Glumsø	25d	Glumsø By, Glumsø	
Holmager	42	4171	Glumsø	25a	Glumsø By, Glumsø	
Holmager	44	4171	Glumsø	30e	Glumsø By, Glumsø	
Holmager	46	4171	Glumsø	33c	Glumsø By, Glumsø	
Holmager	48	4171	Glumsø	31a	Glumsø By, Glumsø	
Holmager	52	4171	Glumsø	38c	Glumsø By, Glumsø	
Holmager	54	4171	Glumsø	35c	Glumsø By, Glumsø	
Holmager	58	4171	Glumsø	37a	Glumsø By, Glumsø	
Hovedgaden	41	4262	Sandved	14a	Tornemark By, Fyrendal	
Hovedgaden	43	4262	Sandved	36b	Tornemark By, Fyrendal	
Hovedgaden	45	4262	Sandved	36c	Tornemark By, Fyrendal	
Hovskovvej	4	4733	Tappernøje	10a	Stavnstrup By, Everdrup	
Hulebækvej	1	4733	Tappernøje	2b	St. Røttinge By, Snesere	

Vejnavn	Hus nr	Post nr	By	Matr nr	Ejerlav	Kloak opland
Højgårdsvej	2	4733	Tappernøje	1a	Sjolte By, Snesere	
Højgårdsvej	2B	4733	Tappernøje	1p	Sjolte By, Snesere	
Højgårdsvej	4	4733	Tappernøje	7a	Sjolte By, Snesere	
Jarsskovvej	2	4700	Næstved	5c	V. Egesborg By, V. Egesborg	
Jeppevej	1	4160	Herlufmagle	8l	Spragelse By, Herlufmagle	
Jeppevej	3	4160	Herlufmagle	8m	Spragelse By, Herlufmagle	
Jeshøjvej	4	4700	Næstved	7c	Øverup By, Herlufsholm	
Jægerborgvej	1B	4733	Tappernøje	12l	Bredeshave, Snesere	ØØB
Kalbyvej	1	4684	Holmegaard	4b	Kalby By, Holme-Olstrup	
Kalbyvej	10	4684	Holmegaard	11a	Kalby By, Holme-Olstrup	
Kalbyvej	11	4684	Holmegaard	7c	Kalby By, Holme-Olstrup	
Kalbyvej	12	4684	Holmegaard	10a	Kalby By, Holme-Olstrup	
Kalbyvej	13	4684	Holmegaard	7a	Kalby By, Holme-Olstrup	
Kalbyvej	14	4684	Holmegaard	10g	Kalby By, Holme-Olstrup	
Kalbyvej	16	4684	Holmegaard	10d	Kalby By, Holme-Olstrup	
Kalbyvej	17	4684	Holmegaard	7b	Kalby By, Holme-Olstrup	
Kalbyvej	18	4684	Holmegaard	1c	Kalby By, Holme-Olstrup	
Kalbyvej	19	4684	Holmegaard	8a	Kalby By, Holme-Olstrup	
Kalbyvej	20	4684	Holmegaard	1d	Kalby By, Holme-Olstrup	
Kalbyvej	22	4684	Holmegaard	24	Kalby By, Holme-Olstrup	
Kalbyvej	23	4684	Holmegaard	4k	Toksværd By, Toksværd	
Kalbyvej	24	4684	Holmegaard	1g	Kalby By, Holme-Olstrup	
Kalbyvej	26	4684	Holmegaard	1h	Kalby By, Holme-Olstrup	
Kalbyvej	3	4684	Holmegaard	15f	Kalby By, Holme-Olstrup	
Kalbyvej	30	4684	Holmegaard	9a	Kalby By, Holme-Olstrup	
Kalbyvej	32	4684	Holmegaard	25	Kalby By, Holme-Olstrup	
Kalbyvej	34	4684	Holmegaard	26b	Kalby By, Holme-Olstrup	
Kalbyvej	36	4684	Holmegaard	8b	Kalby By, Holme-Olstrup	
Kalbyvej	38	4684	Holmegaard	15a	Nr. Tvede By, Toksværd	
Kalbyvej	40	4684	Holmegaard	4l	Toksværd By, Toksværd	
Kalbyvej	5	4684	Holmegaard	1a	Kalby By, Holme-Olstrup	
Kalbyvej	6	4684	Holmegaard	14a	Kalby By, Holme-Olstrup	
Kalbyvej	8	4684	Holmegaard	4d	Kalby By, Holme-Olstrup	
Kalbyvej	9	4684	Holmegaard	1i	Kalby By, Holme-Olstrup	
Kalkerupvej	11	4684	Holmegaard	3c	Kalkerup By, Fensmark	
Kalklejevej	6	4160	Herlufmagle	24a	Trælløse By, Skelby	
Kalklejevej	8	4160	Herlufmagle	10d	Trælløse By, Skelby	
Karrebækvej	561	4700	Næstved	1c	Skraverup By, Fodby	
Karrebækvej	570	4700	Næstved	1a	Skraverup By, Fodby	
Keldsbjergvej	1	4750	Lundby	1a	Hammer-Torup By, Hammer	
Keldsbjergvej	2	4750	Lundby	1e	Hammer-Torup By, Hammer	
Kildebovej	2	4160	Herlufmagle	34a	Hjelmsøllille By, Tybjerg	
Kildebovej	3	4160	Herlufmagle	20b	Hjelmsøllille By, Tybjerg	
Kildebovej	4	4160	Herlufmagle	10b	Hjelmsøllille By, Tybjerg	
Kirkebakken	85	4736	Karrebæksmi nde	10g	Karrebæktope By, Karrebæk	
Kirkelyngsvej	2	4160	Herlufmagle	6f	Spragelse By, Herlufmagle	
Kirkevej	27	4171	Glumsø	8b	Sandby By, Sandby	
Kirkevej	29	4171	Glumsø	8f	Sandby By, Sandby	
Kirkevej	31	4171	Glumsø	8e	Sandby By, Sandby	
Kirkevej	33	4171	Glumsø	8c	Sandby By, Sandby	
Klintermarksvej	14	4100	Ringsted	23	Tybjerg By, Tybjerg	
Klintermarksvej	15	4100	Ringsted	5a	Tybjerg By, Tybjerg	
Klintermarksvej	16	4100	Ringsted	3d	Aversi By, Aversi	
Klintermarksvej	18	4100	Ringsted	26a	Aversi By, Aversi	
Klintermarksvej	11	4160	Herlufmagle	26	Tybjerg By, Tybjerg	
Klintermarksvej	12	4160	Herlufmagle	1ag	Tybjerg By, Tybjerg	

Vejnavn	Hus nr	Post nr	By	Matr nr	Ejerlav	Kloak opland
Klintemarksvej	4	4160	Herlufmagle	1ad	Tybjerg By, Tybjerg	
Klintemarksvej	6	4160	Herlufmagle	1ae	Tybjerg By, Tybjerg	
Klokkergårdsvej	12	4684	Holmegaard	5f	Ravnsbjerg By, Toksværd	
Klokkergårdsvej	13	4684	Holmegaard	13d	Toksværd By, Toksværd	
Klokkergårdsvej	15	4684	Holmegaard	13b	Toksværd By, Toksværd	
Klokkergårdsvej	17	4684	Holmegaard	15d	Toksværd By, Toksværd	
Klokkergårdsvej	19	4684	Holmegaard	15g	Toksværd By, Toksværd	
Klokkergårdsvej	2	4684	Holmegaard	13c	Toksværd By, Toksværd	
Klokkergårdsvej	21	4684	Holmegaard	5a	Ravnsbjerg By, Toksværd	
Klokkergårdsvej	23	4684	Holmegaard	5e	Ravnsbjerg By, Toksværd	
Klokkergårdsvej	4	4684	Holmegaard	15f	Toksværd By, Toksværd	
Klokkergårdsvej	6	4684	Holmegaard	5b	Ravnsbjerg By, Toksværd	
Kolsbjergvej	1	4700	Næstved	1d	Øllerup By, Vallensved	
Kolsbjergvej	3	4700	Næstved	1b	Øllerup By, Vallensved	
Kolsbjergvej	4	4700	Næstved	12a	Øllerup By, Vallensved	
Kolsbjergvej	6	4700	Næstved	11	Øllerup By, Vallensved	
Kongshøjvej	7	4700	Næstved	5k	Bonderup By, Næstelsø	ØPP
Kongshøjvej	9	4700	Næstved	5i	Bonderup By, Næstelsø	ØPP
Korshøjgårdsvej	10	4700	Næstved	6b	Rønnebæk By, Rønnebæk	
Korsørvej	45	4250	Fuglebjerg	5a	Fuglebjerg By, Fuglebjerg	
Krags Krog	1	4684	Holmegaard	4c	Kalkerup By, Fensmark	
Krags Krog	2	4684	Holmegaard	13c	Kalkerup By, Fensmark	
Krags Krog	3	4684	Holmegaard	4b	Kalkerup By, Fensmark	
Krags Krog	4	4684	Holmegaard	12b	Kalkerup By, Fensmark	
Krags Krog	5	4684	Holmegaard	12a	Kalkerup By, Fensmark	
Krags Krog	6	4684	Holmegaard	12d	Kalkerup By, Fensmark	
Kristiansholmsvej	35	4243	Rude	36o	Skafterup By, Fyrendal	
Kristiansholmsvej	10	4262	Sandved	14c	Skafterup By, Fyrendal	
Kristiansholmsvej	11	4262	Sandved	10e	Skafterup By, Fyrendal	
Kristiansholmsvej	14	4262	Sandved	2c	Skafterup By, Fyrendal	
Kristiansholmsvej	15	4262	Sandved	24b	Skafterup By, Fyrendal	
Kristiansholmsvej	16	4262	Sandved	1a	Skafterup By, Fyrendal	
Kristiansholmsvej	2	4262	Sandved	21c	Skafterup By, Fyrendal	
Kristiansholmsvej	21	4262	Sandved	12	Skafterup By, Fyrendal	
Kristiansholmsvej	23	4262	Sandved	13c	Skafterup By, Fyrendal	
Kristiansholmsvej	25	4262	Sandved	13b	Skafterup By, Fyrendal	
Kristiansholmsvej	3A	4262	Sandved	8d	Skafterup By, Fyrendal	
Kristiansholmsvej	3B	4262	Sandved	8c	Skafterup By, Fyrendal	
Kristiansholmsvej	4	4262	Sandved	15a	Skafterup By, Fyrendal	
Kristiansholmsvej	5	4262	Sandved	8e	Skafterup By, Fyrendal	
Kristiansholmsvej	6	4262	Sandved	16a	Skafterup By, Fyrendal	
Kristiansholmsvej	7	4262	Sandved	23a	Skafterup By, Fyrendal	
Kristiansholmsvej	8	4262	Sandved	14a	Skafterup By, Fyrendal	
Kristiansholmsvej	9	4262	Sandved	9a	Skafterup By, Fyrendal	
Krogen	4	4160	Herlufmagle	1e	Hjulebæk By, Herlufmagle	
Krogsøvej	2	4160	Herlufmagle	28a	Hjelmsøllille By, Tybjerg	
Krogsøvej	3	4160	Herlufmagle	32a	Hjelmsøllille By, Tybjerg	
Krogsøvej	4	4160	Herlufmagle	10e	Tybjerg By, Tybjerg	
Krogsøvej	6	4160	Herlufmagle	30a	Hjelmsøllille By, Tybjerg	
Køberupvej	11	4700	Næstved	6a	Køberup By, Rislev	
Køgevej	149	4700	Næstved	6c	Øverup By, Herlufsholm	
Køgevej	219	4700	Næstved	6a	Øverup By, Herlufsholm	
Køgevej	239	4700	Næstved	5c	Øverup By, Herlufsholm	
Køgevej	285	4700	Næstved	5d	Øverup By, Herlufsholm	
Køgevej	287	4700	Næstved	5a	Øverup By, Herlufsholm	
Ladbyvej	19	4700	Næstved	31a	Ladby By, Herlufsholm	
Ladbyvej	20	4700	Næstved	30b	Ladby By, Herlufsholm	

<b>Vejnavn</b>	<b>Hus nr</b>	<b>Post nr</b>	<b>By</b>	<b>Matr nr</b>	<b>Ejerlav</b>	<b>Kloak opland</b>
Ladbyvej	21	4700	Næstved	32	Ladby By, Herlufsholm	
Ladbyvej	23	4700	Næstved	29a	Ladby By, Herlufsholm	
Ladbyvej	25	4700	Næstved	6a	Ladby By, Herlufsholm	
Landevejen	1	4684	Holmegaard	7f	Holme-Olstrup By, Holme-Olstrup	
Landevejen	2	4684	Holmegaard	7a	Holme-Olstrup By, Holme-Olstrup	
Landevejen	20	4684	Holmegaard	2as	Holme-Olstrup By, Holme-Olstrup	
Landevejen	4	4684	Holmegaard	7i	Holme-Olstrup By, Holme-Olstrup	
Landevejen	46	4684	Holmegaard	17c	Toksværd By, Toksværd	
Landevejen	50	4684	Holmegaard	16d	Toksværd By, Toksværd	
Landevejen	52	4684	Holmegaard	11a	Toksværd By, Toksværd	
Landevejen	54	4684	Holmegaard	11y	Toksværd By, Toksværd	
Landevejen	55	4684	Holmegaard	10a	Toksværd By, Toksværd	
Landevejen	56	4684	Holmegaard	11e	Toksværd By, Toksværd	
Landevejen	57	4684	Holmegaard	16b	Toksværd By, Toksværd	
Landevejen	58	4684	Holmegaard	15a	Toksværd By, Toksværd	
Landevejen	59	4684	Holmegaard	16a	Toksværd By, Toksværd	
Landevejen	61	4684	Holmegaard	11b	Toksværd By, Toksværd	
Landevejen	62	4684	Holmegaard	11p	Toksværd By, Toksværd	
Landevejen	63	4684	Holmegaard	11c	Toksværd By, Toksværd	
Landevejen	64	4684	Holmegaard	11o	Toksværd By, Toksværd	
Landevejen	65	4684	Holmegaard	11q	Toksværd By, Toksværd	
Landevejen	66	4684	Holmegaard	1u	Boserup By, Toksværd	
Landevejen	67	4684	Holmegaard	1t	Boserup By, Toksværd	
Landevejen	68	4684	Holmegaard	7b	Boserup By, Toksværd	
Landevejen	69	4684	Holmegaard	2a	Boserup By, Toksværd	
Landevejen	71	4684	Holmegaard	3a	Boserup By, Toksværd	
Landevejen	73	4684	Holmegaard	4b	Boserup By, Toksværd	
Landevejen	8	4684	Holmegaard	6a	Holme-Olstrup By, Holme-Olstrup	
Landevejen	50	4700	Næstved	23h	V. Egesborg By, V. Egesborg	ØSA
Langdyssevej	1	4750	Lundby	21g	Snesere By, Snesere	
Langdyssevej	15	4750	Lundby	20c	Snesere By, Snesere	
Langdyssevej	17	4750	Lundby	20e	Snesere By, Snesere	
Langdyssevej	18	4750	Lundby	3c	Hammer Tvede, Hammer	
Langdyssevej	2	4750	Lundby	19d	Snesere By, Snesere	
Langdyssevej	22	4750	Lundby	2a	Hammer Tvede, Hammer	
Langdyssevej	25	4750	Lundby	2d	Hammer Tvede, Hammer	
Langdyssevej	26	4750	Lundby	2f	Hammer Tvede, Hammer	
Langdyssevej	3	4750	Lundby	21g	Snesere By, Snesere	
Langdyssevej	5	4750	Lundby	21i	Snesere By, Snesere	
Langdyssevej	7	4750	Lundby	20g	Snesere By, Snesere	
Langdyssevej	9	4750	Lundby	20f	Snesere By, Snesere	
Lenegårdsvej	1	4171	Glumsø	6i	Engelstofte By, Næsby	
Lenegårdsvej	5	4171	Glumsø	6k	Engelstofte By, Næsby	
Lenegårdsvej	9	4171	Glumsø	6a	Engelstofte By, Næsby	
Lervangen	4	4171	Glumsø	9k	Tyvelse By, Tyvelse	
Lervangen	1	4171	Glumsø	9k	Tyvelse By, Tyvelse	
Lille Aversivej	1	4690	Haslev	4l	Averser By, Averser	
Lille Aversivej	10	4690	Haslev	29a	Averser By, Averser	
Lille Aversivej	2	4690	Haslev	22a	Averser By, Averser	
Lille Aversivej	4	4690	Haslev	23a	Averser By, Averser	
Lille Aversivej	6	4690	Haslev	24a	Averser By, Averser	
Lille Aversivej	8	4690	Haslev	28a	Averser By, Averser	
Lille Vallensvedvej	11	4700	Næstved	1c	Vallensved By, Vallensved	
Lille Vallensvedvej	17	4700	Næstved	1e	Vallensved By, Vallensved	
Lille Vallensvedvej	25	4700	Næstved	13e	Vallensved By, Vallensved	



<b>Vejnavn</b>	<b>Hus nr</b>	<b>Post nr</b>	<b>By</b>	<b>Matr nr</b>	<b>Ejerlav</b>	<b>Kloak opland</b>
Vallensvedvej						
Lille Vallensvedvej	26	4700	Næstved	13q	Vallensved By, Vallensved	
Lille Vallensvedvej	5	4700	Næstved	1b	Vallensved By, Vallensved	
Loddervej	11	4684	Holmegaard	36c	Holme-Olstrup By, Holme-Olstrup	
Loddervej	14	4684	Holmegaard	33c	Holme-Olstrup By, Holme-Olstrup	
Loddervej	2	4684	Holmegaard	22a	Holme-Olstrup By, Holme-Olstrup	
Loddervej	6	4684	Holmegaard	24	Holme-Olstrup By, Holme-Olstrup	
Loddervej	7	4684	Holmegaard	3o	Holme-Olstrup By, Holme-Olstrup	
Loddervej	9	4684	Holmegaard	36a	Holme-Olstrup By, Holme-Olstrup	
Lov Enghavevej	10	4700	Næstved	1d	Lov By, Hammer	
Lov Enghavevej	17A	4700	Næstved	15h	Lov By, Hammer	
Lov Enghavevej	17B	4700	Næstved	18b	Lov By, Hammer	
Lov Enghavevej	19	4700	Næstved	15a	Lov By, Hammer	
Lov Enghavevej	21	4700	Næstved	15b	Lov By, Hammer	
Lov Enghavevej	23	4700	Næstved	15f	Lov By, Hammer	
Lov Enghavevej	24	4700	Næstved	14	Myrup By, V. Egesborg	
Lov Enghavevej	25	4700	Næstved	4f	Myrup By, V. Egesborg	
Lov Enghavevej	27	4700	Næstved	4g	Myrup By, V. Egesborg	
Lundebakkevej	11	4684	Holmegaard	23a	Kalby By, Holme-Olstrup	
Lundebakkevej	12	4684	Holmegaard	6h	Toksværd By, Toksværd	
Lundebakkevej	16	4684	Holmegaard	6f	Toksværd By, Toksværd	
Lundebakkevej	18E	4684	Holmegaard	44c	Toksværd By, Toksværd	
Lundebakkevej	22	4684	Holmegaard	45e	Toksværd By, Toksværd	
Lundebakkevej	4	4684	Holmegaard	6c	Toksværd By, Toksværd	
Lundebakkevej	5	4684	Holmegaard	5g	Toksværd By, Toksværd	
Lundebakkevej	6	4684	Holmegaard	6b	Toksværd By, Toksværd	
Lundebakkevej	7	4684	Holmegaard	44e	Toksværd By, Toksværd	
Lundebakkevej	9	4684	Holmegaard	45a	Toksværd By, Toksværd	
Lyngvejen	1	4160	Herlufmagle	3i	Buske By, Sandby	
Lyngvejen	2	4160	Herlufmagle	3c	Buske By, Sandby	
Lyngvejen	3	4160	Herlufmagle	3p	Buske By, Sandby	
Lyngvejen	4	4160	Herlufmagle	3g	Buske By, Sandby	
Lyngvejen	5	4160	Herlufmagle	2i	Buske By, Sandby	
Lyngvejen	6	4160	Herlufmagle	2h	Buske By, Sandby	
Lyngvejen	7	4160	Herlufmagle	2g	Buske By, Sandby	
Lyngvejen	9A	4160	Herlufmagle	2e	Buske By, Sandby	
Lyngvejen	9B	4160	Herlufmagle	2e	Buske By, Sandby	
Maglemølle	80	4700	Næstved	8e	Ll. Næstved, Næstved Jorder	
Mogenstrup Parkvej	12	4700	Næstved	1b	Blangslev By, Mogenstrup	
Myrup Bankevej	1	4700	Næstved	1l	Myrup By, V. Egesborg	
Myrup Bankevej	2	4700	Næstved	1k	Myrup By, V. Egesborg	
Myrup Bankevej	3	4700	Næstved	1c	Myrup By, V. Egesborg	
Myrup Bankevej	5	4700	Næstved	19d	Myrup By, V. Egesborg	
Møllegårdsvej	8	4262	Sandved	4b	Arløse By, Førsløv	
Møllegårdsvej	9	4262	Sandved	4a	Arløse By, Førsløv	
Møllevej	36	4262	Sandved	3a	Tornemark By, Fyrendal	
Nashøjvej	1	4700	Næstved	2a	Basnæs By, Vejlø	
Nederlandsvej	10	4160	Herlufmagle	8a	Gelsted By, Herlufmagle	NAV
Nederlandsvej	11	4160	Herlufmagle	8b	Gelsted By, Herlufmagle	
Nederlandsvej	14	4160	Herlufmagle	8m	Gelsted By, Herlufmagle	
Nr Tvedevej	1	4684	Holmegaard	4e	Toksværd By, Toksværd	
Nr Tvedevej	11	4684	Holmegaard	1d	Nr. Tvede By, Toksværd	
Nr Tvedevej	14	4684	Holmegaard	2b	Nr. Tvede By, Toksværd	
Nr Tvedevej	16	4684	Holmegaard	2a	Nr. Tvede By, Toksværd	

Vejnavn	Hus nr	Post nr	By	Matr nr	Ejerlav	Kloak opland
Nr Tvedevej	2	4684	Holmegaard	1g	Toksværd By, Toksværd	
Nr Tvedevej	27	4684	Holmegaard	16c	Nr. Tvede By, Toksværd	ØPR
Nr Tvedevej	4	4684	Holmegaard	4h	Toksværd By, Toksværd	
Nr Tvedevej	9	4684	Holmegaard	1a	Nr. Tvede By, Toksværd	
Ny Præstøvej	200	4700	Næstved	1x	Rønnebæksholm Hgd., Rønnebæk	
Ny Præstøvej	317	4700	Næstved	16c	Rønnebæk By, Rønnebæk	
Ny Præstøvej	318	4700	Næstved	16b	Rønnebæk By, Rønnebæk	
Ny Præstøvej	319	4700	Næstved	16g	Rønnebæk By, Rønnebæk	
Ny Præstøvej	321	4700	Næstved	16a	Rønnebæk By, Rønnebæk	
Ny Prøvevej	1	4733	Tappernøje	2f	Stavnstrup By, Everdrup	
Ny Prøvevej	10	4733	Tappernøje	2l	Stavnstrup By, Everdrup	
Ny Prøvevej	11	4733	Tappernøje	2a	Stavnstrup By, Everdrup	
Ny Prøvevej	12	4733	Tappernøje	2m	Stavnstrup By, Everdrup	
Ny Prøvevej	14	4733	Tappernøje	9	Stavnstrup By, Everdrup	
Ny Prøvevej	2	4733	Tappernøje	3n	Stavnstrup By, Everdrup	
Ny Prøvevej	3	4733	Tappernøje	2d	Stavnstrup By, Everdrup	
Ny Prøvevej	4	4733	Tappernøje	2h	Stavnstrup By, Everdrup	
Ny Prøvevej	6	4733	Tappernøje	2i	Stavnstrup By, Everdrup	
Ny Prøvevej	8	4733	Tappernøje	2k	Stavnstrup By, Everdrup	
Nygårdevej	10	4160	Herlufmagle	23c	Herlufmagle By, Herlufmagle	
Nygårdevej	4	4160	Herlufmagle	23d	Herlufmagle By, Herlufmagle	
Nygårdevej	6	4160	Herlufmagle	23f	Herlufmagle By, Herlufmagle	
Nygårdevej	8	4160	Herlufmagle	23h	Herlufmagle By, Herlufmagle	
Nymøllevej	15	4100	Ringsted	31a	Tybjerg By, Tybjerg	
Nymøllevej	18	4100	Ringsted	31b	Tybjerg By, Tybjerg	
Nymøllevej	11	4690	Haslev	4a	Aversi By, Aversi	
Nymøllevej	13	4690	Haslev	21a	Aversi By, Aversi	
Nymøllevej	14	4690	Haslev	4c	Aversi By, Aversi	
Nyrupvej	1	4262	Sandved	22	Nyrup By, Fyrendal	
Nyrupvej	10	4262	Sandved	18a	Nyrup By, Fyrendal	
Nyrupvej	11	4262	Sandved	6d	Nyrup By, Fyrendal	
Nyrupvej	12	4262	Sandved	6a	Nyrup By, Fyrendal	
Nyrupvej	14	4262	Sandved	6c	Nyrup By, Fyrendal	
Nyrupvej	15	4262	Sandved	1av	Fyrendal Hgd., Fyrendal	
Nyrupvej	16	4262	Sandved	14c	Nyrup By, Fyrendal	
Nyrupvej	18	4262	Sandved	3e	Fyrendal Hgd., Fyrendal	
Nyrupvej	2	4262	Sandved	16	Nyrup By, Fyrendal	
Nyrupvej	20	4262	Sandved	3b	Fyrendal Hgd., Fyrendal	
Nyrupvej	3	4262	Sandved	21a	Nyrup By, Fyrendal	
Nyrupvej	4	4262	Sandved	17	Nyrup By, Fyrendal	
Nyrupvej	5	4262	Sandved	21b	Nyrup By, Fyrendal	
Nyrupvej	6	4262	Sandved	18c	Nyrup By, Fyrendal	
Nyrupvej	7	4262	Sandved	5d	Nyrup By, Fyrendal	
Nyrupvej	8	4262	Sandved	15a	Nyrup By, Fyrendal	
Nyrupvej	9	4262	Sandved	20c	Nyrup By, Fyrendal	
Nyskovvej	13	4700	Næstved	20c	Hammer-Torup By, Hammer	
Nyskovvej	17	4700	Næstved	9a	Hammer-Torup By, Hammer	
Nyvej	33	4171	Glumsø	5g	Regerup By, Bavelse	
Nyvej	34	4171	Glumsø	1l	Bavelse Hgd., Bavelse	
Nyvej	38	4171	Glumsø	1g	Bavelse Hgd., Bavelse	
Nyvej	38B	4171	Glumsø	1g	Bavelse Hgd., Bavelse	
Næsbyvej	2	4171	Glumsø	11a	Næsby By, Næsby	
Næsbyvej	53	4171	Glumsø	8e	Næsby By, Næsby	
Næstvedvej	1	4250	Fuglebjerg	1a	Fuglebjerg Hgd., Fuglebjerg	
Næstvedvej	19	4250	Fuglebjerg	23a	Fuglebjerg By, Fuglebjerg	
Næstvedvej	1A	4250	Fuglebjerg	1a	Fuglebjerg Hgd., Fuglebjerg	
Næstvedvej	23	4250	Fuglebjerg	22a	Fuglebjerg By, Fuglebjerg	

<b>Vejnavn</b>	<b>Hus nr</b>	<b>Post nr</b>	<b>By</b>	<b>Matr nr</b>	<b>Ejerlav</b>	<b>Kloak opland</b>
Næstvedvej	25	4250	Fuglebjerg	18a	Fuglebjerg By, Fuglebjerg	
Næstvedvej	27	4250	Fuglebjerg	20a	Fuglebjerg By, Fuglebjerg	
Nødholmsvej	22	4171	Glumsø	7b	Glumsø By, Glumsø	
Nødholmsvej	30	4171	Glumsø	1l	Nødholm, Glumsø	
Nødholmsvej	33	4171	Glumsø	1b	Nødholm, Glumsø	
Nødholmsvej	34	4171	Glumsø	2i	Nødholm, Glumsø	
Nødholmsvej	35	4171	Glumsø	1e	Nødholm, Glumsø	
Nødholmsvej	39	4171	Glumsø	2b	Nødholm, Glumsø	
Nødholmsvej	40	4171	Glumsø	2m	Nødholm, Glumsø	
Nødholmsvej	44	4171	Glumsø	4e	Regerup By, Bavelse	
Nødholmsvej	48	4171	Glumsø	4a	Regerup By, Bavelse	
Nødholmsvej	49	4171	Glumsø	4f	Regerup By, Bavelse	
Nødholmsvej	51	4171	Glumsø	3a	Regerup By, Bavelse	
Nødholmsvej	52	4171	Glumsø	3e	Regerup By, Bavelse	
Nødholmsvej	53	4171	Glumsø	3g	Regerup By, Bavelse	
Nødholmsvej	54	4171	Glumsø	8b	Regerup By, Bavelse	
Nødholmsvej	55	4171	Glumsø	3d	Regerup By, Bavelse	
Nødholmsvej	56	4171	Glumsø	4b	Regerup By, Bavelse	
Nødholmsvej	57	4171	Glumsø	2a	Regerup By, Bavelse	
Nødholmsvej	58	4171	Glumsø	5b	Regerup By, Bavelse	
Nødholmsvej	59	4171	Glumsø	2d	Regerup By, Bavelse	
Nødholmsvej	62	4171	Glumsø	6q	Regerup By, Bavelse	
Nødholmsvej	63	4171	Glumsø	6h	Regerup By, Bavelse	
Nødholmsvej	65	4171	Glumsø	6e	Regerup By, Bavelse	
Nåbyvej	10	4160	Herlufmagle	5a	Nåby By, Skelby	
Nåbyvej	12	4160	Herlufmagle	18	Nåby By, Skelby	
Nåbyvej	5	4160	Herlufmagle	4a	Nåby By, Skelby	
Nåbyvej	6	4160	Herlufmagle	3e	Nåby By, Skelby	
Nåbyvej	7	4160	Herlufmagle	8a	Nåby By, Skelby	
Nåbyvej	9	4160	Herlufmagle	7a	Nåby By, Skelby	
Oddsvej	2	4171	Glumsø	1c	Engelstofte By, Næsby	
Oddsvej	4	4171	Glumsø	1a	Engelstofte By, Næsby	
Petershøjvej	10	4160	Herlufmagle	27a	Hjelmsøllille By, Tybjerg	
Petershøjvej	15	4160	Herlufmagle	26a	Hjelmsøllille By, Tybjerg	
Petershøjvej	16	4160	Herlufmagle	29a	Hjelmsøllille By, Tybjerg	
Petershøjvej	25	4160	Herlufmagle	7c	Hjelmsøllille By, Tybjerg	
Petershøjvej	26	4160	Herlufmagle	6a	Hjelmsøllille By, Tybjerg	
Petershøjvej	4	4160	Herlufmagle	33a	Hjelmsøllille By, Tybjerg	
Petershøjvej	5	4160	Herlufmagle	19a	Hjelmsøllille By, Tybjerg	
Petershøjvej	6	4160	Herlufmagle	25c	Hjelmsøllille By, Tybjerg	
Petershøjvej	8	4160	Herlufmagle	25a	Hjelmsøllille By, Tybjerg	
Petershøjvej	9	4160	Herlufmagle	21	Hjelmsøllille By, Tybjerg	
Postrækken	11	4684	Holmegaard	7h	Toksværd By, Toksværd	
Postrækken	13	4684	Holmegaard	7y	Toksværd By, Toksværd	
Postrækken	2	4684	Holmegaard	7c	Toksværd By, Toksværd	
Præstelod Huse	2	4700	Næstved	2s	V. Egesborg By, V. Egesborg	
Præstelod Huse	4	4700	Næstved	2k	V. Egesborg By, V. Egesborg	
Præstelod Huse	5	4700	Næstved	2b	V. Egesborg By, V. Egesborg	
Præstelod Huse	7	4700	Næstved	2x	V. Egesborg By, V. Egesborg	
Præstelod Huse	8	4700	Næstved	2e	V. Egesborg By, V. Egesborg	
Præstø Landevej	2	4700	Næstved	8f	Næstelsø By, Næstelsø	
Præstø Landevej	22A	4700	Næstved	1a	Fladså By, Mogenstrup	
Præstø Landevej	22B	4700	Næstved	7a	Pederstrup By, Mogenstrup	
Præstø Landevej	23	4700	Næstved	23	Fladså By, Mogenstrup	
Præstø Landevej	41	4700	Næstved	25a	Blangslev By, Mogenstrup	
Præstø Landevej	43	4700	Næstved	11b	Blangslev By, Mogenstrup	
Præstø Landevej	74B	4700	Næstved	3a	Blangslev By, Mogenstrup	

<b>Vejnavn</b>	<b>Hus nr</b>	<b>Post nr</b>	<b>By</b>	<b>Matr nr</b>	<b>Ejerlav</b>	<b>Kloak opland</b>
Præstø Landevej	75	4700	Næstved	3c	Blangslev By, Mogenstrup	
Præstø Landevej	76	4700	Næstved	6a	Fårup By, Hammer	
Præstø Landevej	77	4700	Næstved	2k	Fårup By, Hammer	
Præstø Landevej	78	4700	Næstved	2l	Fårup By, Hammer	
Præstø Landevej	80	4700	Næstved	3b	Fårup By, Hammer	
Præstø Landevej	84	4700	Næstved	1d	Hammer-Torup By, Hammer	
Præstø Landevej	86	4700	Næstved	1f	Hammer-Torup By, Hammer	
Præstøvej	231	4700	Næstved	234	Næstved Markjorder	
Præstøvej	302	4700	Næstved	1z	Rønnebæksholm Hgd., Rønnebæk	
Ravnsbjergvej	1	4684	Holmegaard	1a	Ravnsbjerg By, Toksværd	
Ravnsbjergvej	11	4684	Holmegaard	3d	Ravnsbjerg By, Toksværd	
Ravnsbjergvej	13	4684	Holmegaard	3c	Sørup By, Toksværd	
Ravnsbjergvej	2	4684	Holmegaard	8b	Dysted By, Toksværd	
Ravnsbjergvej	3	4684	Holmegaard	2a	Ravnsbjerg By, Toksværd	
Ravnsbjergvej	4	4684	Holmegaard	3d	Sørup By, Toksværd	
Ravnsbjergvej	7	4684	Holmegaard	3c	Ravnsbjerg By, Toksværd	
Ravnsbjergvej	9	4684	Holmegaard	3a	Ravnsbjerg By, Toksværd	
Ravnstrupvej	31	4160	Herlufmagle	19f	Herlufmagle By, Herlufmagle	
Ravnstrupvej	34	4160	Herlufmagle	21d	Herlufmagle By, Herlufmagle	
Ravnstrupvej	36	4160	Herlufmagle	97	Herlufmagle By, Herlufmagle	
Ravnstrupvej	41	4160	Herlufmagle	12g	Herlufmagle By, Herlufmagle	
Ravnstrupvej	42	4160	Herlufmagle	21f	Herlufmagle By, Herlufmagle	
Ravnstrupvej	43	4160	Herlufmagle	12m	Herlufmagle By, Herlufmagle	
Ravnstrupvej	45	4160	Herlufmagle	12f	Herlufmagle By, Herlufmagle	
Ravnstrupvej	47	4160	Herlufmagle	1l	Ravnstrup Hgd., Herlufmagle	
Ravnstrupvej	51	4160	Herlufmagle	1n	Ravnstrup Hgd., Herlufmagle	
Ravnstrupvej	57	4160	Herlufmagle	1p	Ravnstrup Hgd., Herlufmagle	
Ravnstrupvej	58	4160	Herlufmagle	1a	Ravnstrup Hgd., Herlufmagle	
Ravnstrupvej	75	4160	Herlufmagle	3l	Skullerup By, Glumsø	
Ravnstrupvej	77	4160	Herlufmagle	9	Skullerup By, Glumsø	
Ravnstrupvej	83	4160	Herlufmagle	3m	Skullerup By, Glumsø	
Ravnstrupvej	84	4160	Herlufmagle	21b	Herlufmagle By, Herlufmagle	
Ravnstrupvej	86	4160	Herlufmagle	21c	Herlufmagle By, Herlufmagle	
Ravnstrupvej	1	4684	Holmegaard	8a	Toksværd By, Toksværd	
Ravnstrupvej	11	4684	Holmegaard	3e	Ravnstrup By, Toksværd	
Ravnstrupvej	13	4684	Holmegaard	3y	Ravnstrup By, Toksværd	
Ravnstrupvej	15	4684	Holmegaard	3ad	Ravnstrup By, Toksværd	ØEY
Ravnstrupvej	21	4684	Holmegaard	4b	Ravnstrup By, Toksværd	
Ravnstrupvej	23	4684	Holmegaard	4n	Ravnstrup By, Toksværd	
Ravnstrupvej	29	4684	Holmegaard	5c	Ravnstrup By, Toksværd	
Ravnstrupvej	2B	4684	Holmegaard	8e	Toksværd By, Toksværd	
Ravnstrupvej	3A	4684	Holmegaard	3l	Ravnstrup By, Toksværd	
Ravnstrupvej	4	4684	Holmegaard	3h	Ravnstrup By, Toksværd	
Ravnstrupvej	5	4684	Holmegaard	3k	Ravnstrup By, Toksværd	
Ravnstrupvej	7	4684	Holmegaard	3c	Ravnstrup By, Toksværd	
Ravnstrupvej	8	4684	Holmegaard	3s	Ravnstrup By, Toksværd	
Ravnstrupvej	9	4684	Holmegaard	3b	Ravnstrup By, Toksværd	
Ringstedgade	528	4700	Næstved	16a	Rislev By, Rislev	
Ringstedgade	529	4700	Næstved	15e	Rislev By, Rislev	
Ringstedgade	530	4700	Næstved	16a	Rislev By, Rislev	
Ringstedgade	533	4700	Næstved	15d	Rislev By, Rislev	
Ringstedgade	539	4700	Næstved	19	Rislev By, Rislev	
Ringstedgade	541	4700	Næstved	20	Rislev By, Rislev	
Ringstedgade	543	4700	Næstved	21	Rislev By, Rislev	
Ringstedgade	545	4700	Næstved	15b	Rislev By, Rislev	
Ringvej	30	4750	Lundby	14f	Ring By, Hammer	
Ringvej	3A	4750	Lundby	6e	Hammer By, Hammer	

Vejnavn	Hus nr	Post nr	By	Matr nr	Ejerlav	Kloak opland
Ringvej	3	4700	Næstved	6b	Hammer By, Hammer	
Ringvej	20	4750	Lundby	27a	Ring By, Hammer	ØNP
Ringvej	22	4750	Lundby	27b	Ring By, Hammer	ØNP
Ringvej	25	4750	Lundby	40a	Ring By, Hammer	ØNP
Ringvej	29	4750	Lundby	42	Ring By, Hammer	ØNP
Ringvej	31	4750	Lundby	50a	Ring By, Hammer	ØNP
Ringvej	33	4750	Lundby	43	Ring By, Hammer	ØNP
Ringvej	35	4750	Lundby	61	Ring By, Hammer	ØNP
Ringvej	39	4750	Lundby	6b	Ring By, Hammer	ØNP
Ringvej	41	4750	Lundby	6g	Ring By, Hammer	ØNP
Ringvej	6A	4750	Lundby	29	Ring By, Hammer	
Ringvej	6B	4750	Lundby	35c	Ring By, Hammer	
Risegårdsvej	2	4700	Næstved	5e	Lov By, Hammer	
Rugvænget	1	4171	Glumsø	67	Sandby By, Sandby	
Rugvænget	13	4171	Glumsø	19a	Vrangstrup By, Vrangstrup	
Rugvænget	17	4171	Glumsø	21b	Vrangstrup By, Vrangstrup	
Rugvænget	19	4171	Glumsø	22b	Vrangstrup By, Vrangstrup	
Rugvænget	21	4171	Glumsø	24a	Vrangstrup By, Vrangstrup	
Rugvænget	3	4171	Glumsø	14c	Vrangstrup By, Vrangstrup	
Rugvænget	5	4171	Glumsø	15b	Vrangstrup By, Vrangstrup	
Rugvænget	9	4171	Glumsø	17a	Vrangstrup By, Vrangstrup	
Ryttervænget	1	4684	Holmegaard	10a	Sibberup By, Fensmark	
Ryttervænget	2	4684	Holmegaard	9a	Sibberup By, Fensmark	
Rønnebæksholm	1	4700	Næstved	1s	Rønnebæksholm Hgd., Rønnebæk	
Rønnebæksholm	1A	4700	Næstved	1s	Rønnebæksholm Hgd., Rønnebæk	
Rønnebæksholm	2	4700	Næstved	1s	Rønnebæksholm Hgd., Rønnebæk	
Rønnebæksholm	4	4700	Næstved	1s	Rønnebæksholm Hgd., Rønnebæk	
Rønnedevej	11	4683	Rønnede	5h	Stavnstrup By, Everdrup	
Rønnedevej	4	4683	Rønnede	5a	Stavnstrup By, Everdrup	
Rønnedevej	12	4733	Tappernøje	4c	Stavnstrup By, Everdrup	
Rønnedevej	14	4733	Tappernøje	3c	Stavnstrup By, Everdrup	
Rønnedevej	15	4733	Tappernøje	5c	Stavnstrup By, Everdrup	
Rønnedevej	17	4733	Tappernøje	4f	Stavnstrup By, Everdrup	
Rønnedevej	19	4733	Tappernøje	4d	Stavnstrup By, Everdrup	
Rønnedevej	22	4733	Tappernøje	5b	Engelstrup By, Everdrup	
Rønnedevej	24	4733	Tappernøje	9b	Engelstrup By, Everdrup	
Rønnedevej	26	4733	Tappernøje	9m	Engelstrup By, Everdrup	
Rønnedevej	29	4733	Tappernøje	6c	Engelstrup By, Everdrup	
Rønnedevej	31	4733	Tappernøje	6d	Engelstrup By, Everdrup	
Rønnedevej	33	4733	Tappernøje	6e	Engelstrup By, Everdrup	
Rønnedevej	35	4733	Tappernøje	9c	Engelstrup By, Everdrup	
Råsøvej	10	4160	Herlufmagle	9f	Tybjerg By, Tybjerg	
Råsøvej	11	4160	Herlufmagle	9a	Tybjerg By, Tybjerg	
Råsøvej	13	4160	Herlufmagle	9d	Hjlemsøllille By, Tybjerg	
Råsøvej	14	4160	Herlufmagle	5a	Hjlemsøllille By, Tybjerg	
Råsøvej	15	4160	Herlufmagle	9b	Hjlemsøllille By, Tybjerg	
Råsøvej	17	4160	Herlufmagle	13c	Hjlemsøllille By, Tybjerg	
Råsøvej	18	4160	Herlufmagle	6b	Hjlemsøllille By, Tybjerg	
Råsøvej	2	4160	Herlufmagle	1r	Tybjerg By, Tybjerg	
Råsøvej	23	4160	Herlufmagle	7d	Hjlemsøllille By, Tybjerg	
Råsøvej	3	4160	Herlufmagle	27b	Tybjerg By, Tybjerg	
Råsøvej	5	4160	Herlufmagle	27c	Tybjerg By, Tybjerg	
Råsøvej	6	4160	Herlufmagle	1t	Tybjerg By, Tybjerg	
Råsøvej	8	4160	Herlufmagle	1av	Tybjerg By, Tybjerg	
Saltøvej	60B	4700	Næstved	1ag	Saltø Hgd., Karrebæk	
Saltøvej	64B	4700	Næstved	1ag	Saltø Hgd., Karrebæk	
Saltøvej	65	4700	Næstved	1a	Saltø Hgd., Karrebæk	

Vejnavn	Hus nr	Post nr	By	Matr nr	Ejerlav	Kloak opland
Sandvedvej	40	4262	Sandved	4e	Arløse Torp By, Førsløv	
Sandvedvej	42	4262	Sandved	4d	Arløse Torp By, Førsløv	
Sandvedvej	44	4262	Sandved	3d	Arløse Torp By, Førsløv	
Sandvedvej	46	4262	Sandved	7a	Arløse Torp By, Førsløv	
Sandvedvej	48	4262	Sandved	1m	Sandved By, Hårslev	
Sandvedvej	50	4262	Sandved	1a	Sandved By, Hårslev	
Sandvedvej	65	4262	Sandved	8d	Arløse By, Førsløv	
Sandvedvej	67	4262	Sandved	4k	Arløse Torp By, Førsløv	
Sandvedvej	71	4262	Sandved	4h	Arløse Torp By, Førsløv	
Sandvedvej	73	4262	Sandved	4g	Arløse Torp By, Førsløv	
Sandvedvej	75	4262	Sandved	1h	Sandved By, Hårslev	
Sandvej	1	4684	Holmegaard	4e	Ravnsbjerg By, Toksværd	
Scheelsvej	5	4733	Tappernøje	15k	Sjolte By, Snesere	ØØB
Sjoltevej	1	4733	Tappernøje	5b	Brøderup By, Snesere	
Sjoltevej	11	4733	Tappernøje	3a	Sjolte By, Snesere	
Sjoltevej	12	4733	Tappernøje	14a	Sjolte By, Snesere	
Sjoltevej	13	4733	Tappernøje	24a	Sjolte By, Snesere	
Sjoltevej	14	4733	Tappernøje	2a	Sjolte By, Snesere	
Sjoltevej	15	4733	Tappernøje	1b	Sjolte By, Snesere	
Sjoltevej	16	4733	Tappernøje	23b	Sjolte By, Snesere	
Sjoltevej	17	4733	Tappernøje	1m	Sjolte By, Snesere	
Sjoltevej	19	4733	Tappernøje	1n	Sjolte By, Snesere	
Sjoltevej	2	4733	Tappernøje	14b	Sjolte By, Snesere	
Sjoltevej	20	4733	Tappernøje	27a	Sjolte By, Snesere	
Sjoltevej	21A	4733	Tappernøje	11b	Sjolte By, Snesere	
Sjoltevej	22	4733	Tappernøje	21a	Sjolte By, Snesere	
Sjoltevej	23	4733	Tappernøje	1l	Sjolte By, Snesere	
Sjoltevej	24	4733	Tappernøje	21e	Sjolte By, Snesere	
Sjoltevej	3	4733	Tappernøje	9a	Sjolte By, Snesere	
Sjoltevej	30	4733	Tappernøje	20a	Sjolte By, Snesere	
Sjoltevej	32	4733	Tappernøje	1f	Sjolte By, Snesere	
Sjoltevej	36	4733	Tappernøje	10a	Sjolte By, Snesere	
Sjoltevej	38	4733	Tappernøje	15a	Sjolte By, Snesere	
Sjoltevej	5	4733	Tappernøje	9b	Sjolte By, Snesere	
Sjoltevej	6	4733	Tappernøje	3f	Sjolte By, Snesere	
Sjoltevej	9	4733	Tappernøje	3c	Sjolte By, Snesere	
Skafterupvej	1	4262	Sandved	17r	Tornemark By, Fyrendal	
Skafterupvej	2	4262	Sandved	17a	Tornemark By, Fyrendal	
Skafterupvej	4	4262	Sandved	17q	Tornemark By, Fyrendal	
Skafterupvej	5A	4262	Sandved	7a	Skafterup By, Fyrendal	VQF
Skelbyvej	94A	4171	Glumsø	6o	Regerup By, Bavelse	
Skelbyvej	1	4160	Herlufmagle	7d	Nåby By, Skelby	
Skelbyvej	10	4160	Herlufmagle	8b	Nåby By, Skelby	
Skelbyvej	11	4160	Herlufmagle	8e	Nåby By, Skelby	
Skelbyvej	2	4160	Herlufmagle	11a	Nåby By, Skelby	
Skelbyvej	3	4160	Herlufmagle	7f	Nåby By, Skelby	
Skelbyvej	5	4160	Herlufmagle	7e	Nåby By, Skelby	
Skelbyvej	6	4160	Herlufmagle	7b	Nåby By, Skelby	
Skelbyvej	62	4160	Herlufmagle	1h	Skelby By, Skelby	
Skelbyvej	64	4160	Herlufmagle	1g	Skelby By, Skelby	
Skelbyvej	65	4160	Herlufmagle	1b	Ulstrup By, Skelby	
Skelbyvej	69	4160	Herlufmagle	1o	Ulstrup By, Skelby	
Skelbyvej	71	4160	Herlufmagle	1n	Ulstrup By, Skelby	
Skelbyvej	73	4160	Herlufmagle	1k	Ulstrup By, Skelby	
Skelbyvej	75	4160	Herlufmagle	1i	Ulstrup By, Skelby	
Skelbyvej	77	4160	Herlufmagle	2h	Ulstrup By, Skelby	
Skelbyvej	78	4160	Herlufmagle	2a	Ulstrup By, Skelby	

<b>Vejnavn</b>	<b>Hus nr</b>	<b>Post nr</b>	<b>By</b>	<b>Matr nr</b>	<b>Ejerlav</b>	<b>Kloak opland</b>
Skelbyvej	79	4160	Herlufmagle	2b	Ulstrup By, Skelby	
Skelbyvej	8	4160	Herlufmagle	9a	Nåby By, Skelby	
Skelbyvej	9	4160	Herlufmagle	7k	Nåby By, Skelby	
Skelbyvej	100	4171	Glumsø	6k	Regerup By, Bavelse	
Skelbyvej	101	4171	Glumsø	1f	Bavelse Hgd., Bavelse	
Skelbyvej	102	4171	Glumsø	6l	Regerup By, Bavelse	
Skelbyvej	129	4171	Glumsø	11e	Næsby By, Næsby	
Skelbyvej	131	4171	Glumsø	11b	Næsby By, Næsby	
Skelbyvej	133	4171	Glumsø	11c	Næsby By, Næsby	
Skelbyvej	135	4171	Glumsø	9g	Næsby By, Næsby	
Skelbyvej	137	4171	Glumsø	8b	Næsby By, Næsby	
Skelbyvej	139	4171	Glumsø	8i	Næsby By, Næsby	
Skelbyvej	80	4171	Glumsø	3d	Ulstrup By, Skelby	
Skelbyvej	81	4171	Glumsø	1d	Bavelse Mølle., Bavelse	
Skelbyvej	83	4171	Glumsø	1a	Bavelse Mølle., Bavelse	
Skelbyvej	84	4171	Glumsø	2f	Regerup By, Bavelse	
Skelbyvej	86	4171	Glumsø	2b	Regerup By, Bavelse	
Skelbyvej	88	4171	Glumsø	6g	Regerup By, Bavelse	
Skelbyvej	90	4171	Glumsø	6t	Regerup By, Bavelse	
Skelbyvej	93	4171	Glumsø	1b	Regerup By, Bavelse	
Skelbyvej	94	4171	Glumsø	6æ	Regerup By, Bavelse	
Skelbyvej	95	4171	Glumsø	6c	Regerup By, Bavelse	
Skelbyvej	96	4171	Glumsø	6ø	Regerup By, Bavelse	
Skelbyvej	97	4171	Glumsø	6i	Regerup By, Bavelse	
Skelbyvej	98	4171	Glumsø	6r	Regerup By, Bavelse	
Skolevej	19	4700	Næstved	19c	Fodby By, Fodby	
Skolevej	20	4700	Næstved	18b	Fodby By, Fodby	
Skolevej	27	4700	Næstved	18a	Fodby By, Fodby	
Skolevej	30	4700	Næstved	18d	Fodby By, Fodby	
Skolevej	39	4700	Næstved	3a	Skraverup By, Fodby	
Skolevej	40	4700	Næstved	3s	Skraverup By, Fodby	
Skolevej	42	4700	Næstved	19	Skraverup By, Fodby	
Skolevej	43	4700	Næstved	16b	Skraverup By, Fodby	
Skolevej	45	4700	Næstved	11a	Skraverup By, Fodby	
Skolevej	46	4700	Næstved	2c	Skraverup By, Fodby	
Skolevej	47	4700	Næstved	17b	Skraverup By, Fodby	
Skolevej	48	4700	Næstved	2a	Skraverup By, Fodby	
Skolevej	50	4700	Næstved	1f	Skraverup By, Fodby	
Skolevej	58	4700	Næstved	1d	Skraverup By, Fodby	
Skovalle	11	4700	Næstved	5d	Holsted By, Herlufsholm	
Skovalle	13	4700	Næstved	5g	Holsted By, Herlufsholm	
Skovalle	15	4700	Næstved	4b	Holsted By, Herlufsholm	
Skovalle	17	4700	Næstved	5a	Holsted By, Herlufsholm	
Skovalle	5	4700	Næstved	29	Holsted By, Herlufsholm	
Skovalle	7	4700	Næstved	4e	Holsted By, Herlufsholm	
Skovalle	9	4700	Næstved	4d	Holsted By, Herlufsholm	
Skovbovej	27	4684	Holmegaard	10b	Kalby By, Holme-Olstrup	
Skovkilden	7	4700	Næstved	229ar	Næstved Markjorder	
Skovkilden	9	4700	Næstved	229aq	Næstved Markjorder	
Skovmosevej	5	4733	Tappernøje	4b	Nr. Smidstrup By, Snesere	
Skovmølle Vænge	5	4700	Næstved	1b	Skovmøllejorden, V. Egesborg	
Skovmøllevej	20A	4700	Næstved	6q	Myrup By, V. Egesborg	
Skovmøllevej	22	4700	Næstved	6r	Myrup By, V. Egesborg	
Skovmøllevej	28	4700	Næstved	7a	Myrup By, V. Egesborg	
Skovmøllevej	5	4700	Næstved	7c	Myrup By, V. Egesborg	
Skovmøllevej	7	4700	Næstved	7b	Myrup By, V. Egesborg	
Skovmøllevej	9	4700	Næstved	22a	Myrup By, V. Egesborg	

<b>Vejnavn</b>	<b>Hus nr</b>	<b>Post nr</b>	<b>By</b>	<b>Matr nr</b>	<b>Ejerlav</b>	<b>Kloak opland</b>
Skovridergårdsvej	1	4262	Sandved	1a	Nyrup By, Fyrendal	
Skovridergårdsvej	10	4262	Sandved	3a	Nyrup By, Fyrendal	
Skovridergårdsvej	2	4262	Sandved	2c	Nyrup By, Fyrendal	
Skovridergårdsvej	3	4262	Sandved	2a	Nyrup By, Fyrendal	
Skovridergårdsvej	7	4262	Sandved	3c	Nyrup By, Fyrendal	
Skovridergårdsvej	8	4262	Sandved	4a	Nyrup By, Fyrendal	
Skovridergårdsvej	9	4262	Sandved	3b	Nyrup By, Fyrendal	
Skovvej	28	4160	Herlufmagle	3i	Hjulebæk By, Herlufmagle	
Skovvej	1	4262	Sandved	5o	Nyrup By, Fyrendal	
Skovvej	3	4262	Sandved	5q	Nyrup By, Fyrendal	
Skovvej	5	4262	Sandved	5r	Nyrup By, Fyrendal	
Skovvej	7	4262	Sandved	5a	Nyrup By, Fyrendal	
Skovvej	10	4684	Holmegaard	12a	Holme-Olstrup By, Holme-Olstrup	
Skovvej	16	4684	Holmegaard	2c	Kalby By, Holme-Olstrup	
Skovvej	5	4684	Holmegaard	12b	Holme-Olstrup By, Holme-Olstrup	
Skovvej	7	4684	Holmegaard	11	Holme-Olstrup By, Holme-Olstrup	
Skovvej	9	4684	Holmegaard	10a	Holme-Olstrup By, Holme-Olstrup	
Skullerupvej	10	4171	Glumsø	26a	Glumsø By, Glumsø	
Skullerupvej	11	4171	Glumsø	39c	Glumsø By, Glumsø	
Skullerupvej	12	4171	Glumsø	34c	Glumsø By, Glumsø	
Skullerupvej	13	4171	Glumsø	39a	Glumsø By, Glumsø	
Skullerupvej	15	4171	Glumsø	1d	Skullerup By, Glumsø	
Skullerupvej	17	4171	Glumsø	1c	Skullerup By, Glumsø	
Skælskør Landevej	11	4262	Sandved	17g	Tornemark By, Fyrendal	
Skælskør Landevej	12	4262	Sandved	9d	Tornemark By, Fyrendal	
Skælskør Landevej	13	4262	Sandved	17f	Tornemark By, Fyrendal	
Skælskør Landevej	14	4262	Sandved	55	Tornemark By, Fyrendal	
Skælskør Landevej	15	4262	Sandved	17e	Tornemark By, Fyrendal	
Skælskør Landevej	16	4262	Sandved	24a	Tornemark By, Fyrendal	
Skælskør Landevej	17	4262	Sandved	1r	Nyrup By, Fyrendal	
Skælskør Landevej	18	4262	Sandved	17k	Tornemark By, Fyrendal	
Skælskør Landevej	19	4262	Sandved	1e	Nyrup By, Fyrendal	
Skælskør Landevej	20	4262	Sandved	17n	Tornemark By, Fyrendal	
Skælskør Landevej	21	4262	Sandved	1d	Nyrup By, Fyrendal	
Skælskør Landevej	22	4262	Sandved	9	Nyrup By, Fyrendal	
Skælskør Landevej	24	4262	Sandved	1l	Nyrup By, Fyrendal	
Skælskør Landevej	26	4262	Sandved	1m	Nyrup By, Fyrendal	
Skælskør Landevej	28	4262	Sandved	1k	Nyrup By, Fyrendal	
Skælskør Landevej	3	4262	Sandved	19a	Tornemark By, Fyrendal	
Skælskør Landevej	30	4262	Sandved	1q	Nyrup By, Fyrendal	
Skælskør	32	4262	Sandved	1p	Nyrup By, Fyrendal	



<b>Vejnavn</b>	<b>Hus nr</b>	<b>Post nr</b>	<b>By</b>	<b>Matr nr</b>	<b>Ejerlav</b>	<b>Kloak opland</b>
Landevej						
Skælskør Landevej	34	4262	Sandved	1c	Nyrup By, Fyrendal	
Skælskør Landevej	36	4262	Sandved	1i	Nyrup By, Fyrendal	
Skælskør Landevej	38	4262	Sandved	1h	Nyrup By, Fyrendal	
Skælskør Landevej	5	4262	Sandved	19c	Tornemark By, Fyrendal	
Skælskør Landevej	7	4262	Sandved	17b	Tornemark By, Fyrendal	
Skælskør Landevej	9	4262	Sandved	17h	Tornemark By, Fyrendal	
Smedebakken	12	4160	Herlufmagle	4d	Tybjerglille By, Tybjerg	
Smedebakken	2	4160	Herlufmagle	5e	Tybjerglille By, Tybjerg	
Smedebakken	6	4160	Herlufmagle	5r	Tybjerglille By, Tybjerg	
Smedebakken	8	4160	Herlufmagle	5c	Tybjerglille By, Tybjerg	
Smidstrupvej	66	4733	Tappernøje	9b	Nr. Smidstrup By, Snesere	
Smidstrupvej	68	4733	Tappernøje	3e	Nr. Smidstrup By, Snesere	
Smidstrupvej	70	4733	Tappernøje	6b	Bredeshave, Snesere	
Smidstrupvej	71	4733	Tappernøje	3b	Nr. Smidstrup By, Snesere	
Smidstrupvej	73A	4733	Tappernøje	6g	Nr. Smidstrup By, Snesere	
Smidstrupvej	73B	4733	Tappernøje	6c	Nr. Smidstrup By, Snesere	
Smidstrupvej	75	4733	Tappernøje	6b	Nr. Smidstrup By, Snesere	
Smidstrupvej	76	4733	Tappernøje	7a	Nr. Smidstrup By, Snesere	
Smidstrupvej	79	4733	Tappernøje	7d	Nr. Smidstrup By, Snesere	
Smidstrupvej	81	4733	Tappernøje	7c	Nr. Smidstrup By, Snesere	
Sneserevej	56	4733	Tappernøje	2c	St. Røttinge By, Snesere	
Sneserevej	98	4700	Næstved	2g	Blangslev By, Mogenstrup	
Sorøvej	528	4160	Herlufmagle	25a	Rislev By, Rislev	
Sorøvej	509	4700	Næstved	10b	Rislev By, Rislev	
Sorøvej	511	4700	Næstved	10c	Rislev By, Rislev	
Sorøvej	513	4700	Næstved	10d	Rislev By, Rislev	
Sorøvej	518	4700	Næstved	9f	Rislev By, Rislev	
Sorøvej	519	4700	Næstved	4b	Gerdrup By, Rislev	
Sorøvej	521	4700	Næstved	9c	Rislev By, Rislev	
Sorøvej	522	4700	Næstved	9e	Rislev By, Rislev	
Sorøvej	523	4700	Næstved	4c	Gerdrup By, Rislev	
Sorøvej	524	4700	Næstved	9e	Rislev By, Rislev	
Sparresholmvej	2	4684	Holmegaard	1a	Sparresholm Hgd., Toksværd	
Sparresholmvej	3	4684	Holmegaard	1a	Sparresholm Hgd., Toksværd	
Sparresholmvej	5	4684	Holmegaard	1ao	Sparresholm Hgd., Toksværd	
Spjellerup Bygade	50	4262	Sandved	9e	Tornemark By, Fyrendal	
Spjellerup Bygade	52	4262	Sandved	9l	Tornemark By, Fyrendal	
Spjellerup Bygade	42	4700	Næstved	8a	Spjellerup By, Marvede	
Spjellerupvej	100	4700	Næstved	13a	Spjellerup By, Marvede	
Spjellerupvej	121	4700	Næstved	1a	Spjellerup By, Marvede	
Spjellerupvej	122	4700	Næstved	1c	Spjellerup By, Marvede	
Spjellerupvej	124	4700	Næstved	1c	Spjellerup By, Marvede	
Spjellerupvej	74	4700	Næstved	7d	Spjellerup By, Marvede	
Spjellerupvej	74A	4700	Næstved	7d	Spjellerup By, Marvede	
Spjellerupvej	80	4700	Næstved	11d	Spjellerup By, Marvede	
Spjellerupvej	84	4700	Næstved	11e	Spjellerup By, Marvede	
Spjellerupvej	88	4700	Næstved	11c	Spjellerup By, Marvede	
Spjellerupvej	91	4700	Næstved	12c	Spjellerup By, Marvede	
Spjellerupvej	94	4700	Næstved	11f	Spjellerup By, Marvede	
Spjellerupvej	95	4700	Næstved	13c	Spjellerup By, Marvede	

<b>Vejnavn</b>	<b>Hus nr</b>	<b>Post nr</b>	<b>By</b>	<b>Matr nr</b>	<b>Ejerlav</b>	<b>Kloak opland</b>
Spragelsevej	33	4160	Herlufmagle	26d	Herlufmagle By, Herlufmagle	
Spragelsevej	35	4160	Herlufmagle	10l	Herlufmagle By, Herlufmagle	
Spragelsevej	41	4160	Herlufmagle	10h	Herlufmagle By, Herlufmagle	
Spragelsevej	47	4160	Herlufmagle	6e	Spragelse By, Herlufmagle	
Spragelsevej	51	4160	Herlufmagle	6c	Spragelse By, Herlufmagle	
Spragelsevej	55	4160	Herlufmagle	6d	Spragelse By, Herlufmagle	
Spragelsevej	57	4160	Herlufmagle	6k	Spragelse By, Herlufmagle	
Spragelsevej	60	4160	Herlufmagle	5e	Spragelse By, Herlufmagle	
Spragelsevej	61	4160	Herlufmagle	6g	Spragelse By, Herlufmagle	
Spragelsevej	62	4160	Herlufmagle	5c	Spragelse By, Herlufmagle	
Spragelsevej	63	4160	Herlufmagle	26e	Spragelse By, Herlufmagle	
Spragelsevej	64	4160	Herlufmagle	5b	Spragelse By, Herlufmagle	
Spragelsevej	68	4160	Herlufmagle	8v	Spragelse By, Herlufmagle	
Spragelsevej	72	4160	Herlufmagle	8n	Spragelse By, Herlufmagle	
Spragelsevej	74	4160	Herlufmagle	10a	Spragelse By, Herlufmagle	
Stationsvej	56	4684	Holmegaard	19	Kalby By, Holme-Olstrup	
Stationsvej	58	4684	Holmegaard	18	Kalby By, Holme-Olstrup	
Stationsvej	60	4684	Holmegaard	4a	Kalby By, Holme-Olstrup	
Stationsvej	64	4684	Holmegaard	15c	Kalby By, Holme-Olstrup	
Stationsvej	65	4684	Holmegaard	21b	Kalby By, Holme-Olstrup	
Stationsvej	67	4684	Holmegaard	6a	Kalby By, Holme-Olstrup	
Stationsvej	71	4684	Holmegaard	22	Kalby By, Holme-Olstrup	
Stationsvej	73	4684	Holmegaard	15b	Kalby By, Holme-Olstrup	
Stationsvej	75	4684	Holmegaard	15g	Kalby By, Holme-Olstrup	
Stationsvej	77	4684	Holmegaard	15d	Kalby By, Holme-Olstrup	
Stationsvej	81	4684	Holmegaard	28	Kalby By, Holme-Olstrup	
Stationsvej	83	4684	Holmegaard	15a	Kalby By, Holme-Olstrup	
Stavnstrupvej	1	4733	Tappernøje	3b	Stavnstrup By, Everdrup	
Stavnstrupvej	11	4733	Tappernøje	15a	Stavnstrup By, Everdrup	
Stavnstrupvej	14	4733	Tappernøje	11	Hemmestrup By, Everdrup	
Stavnstrupvej	16	4733	Tappernøje	12	Hemmestrup By, Everdrup	
Stavnstrupvej	18	4733	Tappernøje	13	Hemmestrup By, Everdrup	
Stavnstrupvej	2	4733	Tappernøje	14b	Stavnstrup By, Everdrup	
Stavnstrupvej	20	4733	Tappernøje	4b	Hemmestrup By, Everdrup	
Stavnstrupvej	3	4733	Tappernøje	3g	Stavnstrup By, Everdrup	
Stavnstrupvej	5	4733	Tappernøje	3a	Stavnstrup By, Everdrup	
Stavnstrupvej	7	4733	Tappernøje	4a	Stavnstrup By, Everdrup	
Stavnstrupvej	9	4733	Tappernøje	6a	Stavnstrup By, Everdrup	
Stendyssevej	1	4684	Holmegaard	7d	Holme-Olstrup By, Holme-Olstrup	
Stendyssevej	3	4684	Holmegaard	7c	Holme-Olstrup By, Holme-Olstrup	
Stenkistevej	2	4262	Sandved	17b	Skafterup By, Fyrendal	
Stenkistevej	4	4262	Sandved	17c	Skafterup By, Fyrendal	
Stenkistevej	6	4262	Sandved	17d	Skafterup By, Fyrendal	
Stenkistevej	8	4262	Sandved	17a	Skafterup By, Fyrendal	
Stenpladsvej	11	4171	Glumsø	32a	Tyvelse By, Tyvelse	
Stenpladsvej	13	4171	Glumsø	32b	Tyvelse By, Tyvelse	
Stenpladsvej	3	4171	Glumsø	26	Tyvelse By, Tyvelse	
Stenpladsvej	9	4171	Glumsø	28a	Tyvelse By, Tyvelse	
Stensgårdsvej	9	4700	Næstved	9a	Hyllinge By, Hyllinge	
Stenstrup Mose	11	4700	Næstved	22u	Stenstrup By, Rønnebæk	
Stenstrup Mose	12	4700	Næstved	13f	Stenstrup By, Rønnebæk	
Stenstrup Mose	13	4700	Næstved	22ø	Stenstrup By, Rønnebæk	
Stenstrup Mose	7	4700	Næstved	13e	Stenstrup By, Rønnebæk	
Strandbakken	150	4700	Næstved	1c	Klinteby By, Karrebæk	
Suså Landevej	101	4160	Herlufmagle	4b	Buske By, Sandby	
Suså Landevej	103	4160	Herlufmagle	4i	Buske By, Sandby	
Suså Landevej	106	4160	Herlufmagle	4h	Buske By, Sandby	

<b>Vejnavn</b>	<b>Hus nr</b>	<b>Post nr</b>	<b>By</b>	<b>Matr nr</b>	<b>Ejerlav</b>	<b>Kloak opland</b>
Suså Landevej	108	4160	Herlufmagle	4c	Buske By, Sandby	
Suså Landevej	109	4160	Herlufmagle	17f	Sandby By, Sandby	
Suså Landevej	112	4160	Herlufmagle	17m	Sandby By, Sandby	
Suså Landevej	57A	4160	Herlufmagle	5g	Torpe By, Herlufmagle	
Suså Landevej	88	4160	Herlufmagle	3k	Buske By, Sandby	
Suså Landevej	90	4160	Herlufmagle	3l	Buske By, Sandby	
Suså Landevej	92	4160	Herlufmagle	3r	Buske By, Sandby	
Suså Landevej	94	4160	Herlufmagle	3b	Buske By, Sandby	
Suså Landevej	96	4160	Herlufmagle	3q	Buske By, Sandby	
Suså Landevej	98	4160	Herlufmagle	3s	Buske By, Sandby	
Suså Landevej	99	4160	Herlufmagle	4b	Buske By, Sandby	
Suså Landevej	116	4171	Glumsø	17b	Sandby By, Sandby	
Suså Landevej	117	4171	Glumsø	16a	Sandby By, Sandby	
Suså Landevej	120	4171	Glumsø	15b	Sandby By, Sandby	
Syvhøjvej	1	4262	Sandved	11a	Tornemark By, Fyrendal	
Syvhøjvej	2	4262	Sandved	12b	Tornemark By, Fyrendal	
Syvhøjvej	3	4262	Sandved	11f	Tornemark By, Fyrendal	
Syvhøjvej	4	4262	Sandved	23a	Tornemark By, Fyrendal	
Syvhøjvej	5	4262	Sandved	11e	Tornemark By, Fyrendal	
Syvhøjvej	7	4262	Sandved	21c	Tornemark By, Fyrendal	
Syvhøjvej	8	4262	Sandved	56	Tornemark By, Fyrendal	
Søledsvej	21	4684	Holmegaard	7m	Toksværd By, Toksværd	
Søledsvej	23	4684	Holmegaard	7g	Toksværd By, Toksværd	
Søledsvej	25B	4684	Holmegaard	7n	Toksværd By, Toksværd	
Søledsvej	29	4684	Holmegaard	7b	Toksværd By, Toksværd	
Sølperupvej	10	4733	Tappernøje	1c	Sølperup By, Snesere	
Sølperupvej	11	4733	Tappernøje	2c	Sølperup By, Snesere	
Sølperupvej	17	4733	Tappernøje	2a	Sølperup By, Snesere	
Sølperupvej	19	4733	Tappernøje	7a	Sølperup By, Snesere	
Sølperupvej	21	4733	Tappernøje	1a	Sølperup By, Snesere	
Sørupvej	1	4684	Holmegaard	6b	Boserup By, Toksværd	
Sørupvej	10	4684	Holmegaard	1n	Boserup By, Toksværd	
Sørupvej	12	4684	Holmegaard	1i	Boserup By, Toksværd	
Sørupvej	13	4684	Holmegaard	5a	Sørup By, Toksværd	
Sørupvej	14	4684	Holmegaard	1h	Boserup By, Toksværd	
Sørupvej	15	4684	Holmegaard	5i	Sørup By, Toksværd	
Sørupvej	16	4684	Holmegaard	1g	Boserup By, Toksværd	
Sørupvej	17	4684	Holmegaard	5b	Sørup By, Toksværd	
Sørupvej	18	4684	Holmegaard	1f	Boserup By, Toksværd	
Sørupvej	19	4684	Holmegaard	5f	Sørup By, Toksværd	
Sørupvej	2	4684	Holmegaard	1z	Boserup By, Toksværd	
Sørupvej	20	4684	Holmegaard	1e	Boserup By, Toksværd	
Sørupvej	22	4684	Holmegaard	1r	Sørup By, Toksværd	
Sørupvej	26	4684	Holmegaard	2a	Sørup By, Toksværd	
Sørupvej	28	4684	Holmegaard	2b	Sørup By, Toksværd	
Sørupvej	30	4684	Holmegaard	3a	Sørup By, Toksværd	
Sørupvej	32	4684	Holmegaard	8b	Sørup By, Toksværd	
Sørupvej	34	4684	Holmegaard	9b	Sørup By, Toksværd	
Sørupvej	36	4684	Holmegaard	4a	Sørup By, Toksværd	
Sørupvej	38	4684	Holmegaard	4e	Sørup By, Toksværd	
Sørupvej	4	4684	Holmegaard	1ø	Boserup By, Toksværd	
Sørupvej	40	4684	Holmegaard	4c	Sørup By, Toksværd	
Sørupvej	44	4684	Holmegaard	3e	Sørup By, Toksværd	
Sørupvej	46	4684	Holmegaard	2k	Sørup By, Toksværd	
Sørupvej	8	4684	Holmegaard	1a	Boserup By, Toksværd	
Tjørnegærdet	3	4171	Glumsø	5i	Engelstofte By, Næsby	
Tornemarksvej	38A	4700	Næstved	5a	Brorup By, Marvede	

<b>Vejnavn</b>	<b>Hus nr</b>	<b>Post nr</b>	<b>By</b>	<b>Matr nr</b>	<b>Ejerlav</b>	<b>Kloak opland</b>
Torpevej	1	4160	Herlufmagle	4a	Torpe By, Herlufmagle	
Torpevej	14	4160	Herlufmagle	1a	Torpe By, Herlufmagle	
Torpevej	2	4160	Herlufmagle	5h	Torpe By, Herlufmagle	
Torpevej	4	4160	Herlufmagle	5a	Torpe By, Herlufmagle	
Torpevej	5	4160	Herlufmagle	2a	Torpe By, Herlufmagle	
Torpevej	6	4160	Herlufmagle	4g	Torpe By, Herlufmagle	
Torpevej	8	4160	Herlufmagle	8c	Torpe By, Herlufmagle	
Torupvej	3	4700	Næstved	15d	Hammer By, Hammer	
Torupvej	5	4700	Næstved	3a	Hammer-Torup By, Hammer	
Troldebjergvej	10	4700	Næstved	22a	Ladby By, Herlufsholm	
Troldebjergvej	11	4700	Næstved	25	Ladby By, Herlufsholm	
Troldebjergvej	13	4700	Næstved	24	Ladby By, Herlufsholm	
Troldebjergvej	14	4700	Næstved	23b	Ladby By, Herlufsholm	
Troldebjergvej	3	4700	Næstved	20a	Ladby By, Herlufsholm	
Troldebjergvej	6	4700	Næstved	28a	Ladby By, Herlufsholm	
Troldebjergvej	7	4700	Næstved	27a	Ladby By, Herlufsholm	
Troldebjergvej	8	4700	Næstved	22b	Ladby By, Herlufsholm	
Tvedemosevej	1	4750	Lundby	21a	Snesere By, Snesere	
Tvedemosevej	4	4750	Lundby	21a	Snesere By, Snesere	
Tværvejen	1	4171	Glumsø	39b	Sandby By, Sandby	
Tværvejen	4	4171	Glumsø	40a	Sandby By, Sandby	
Tyrehule	2	4733	Tappernøje	14a	Stavnstrup By, Everdrup	
Tyrehule	3	4733	Tappernøje	10b	Stavnstrup By, Everdrup	
Tyrehule	4	4733	Tappernøje	12	Stavnstrup By, Everdrup	
Tyvelsevej	11	4171	Glumsø	6c	Engelstofte By, Næsby	
Tyvelsevej	15	4171	Glumsø	6g	Engelstofte By, Næsby	
Tyvelsevej	19	4171	Glumsø	6l	Engelstofte By, Næsby	
Tyvelsevej	21	4171	Glumsø	6h	Engelstofte By, Næsby	
Tyvelsevej	22	4171	Glumsø	5c	Engelstofte By, Næsby	
Tyvelsevej	24	4171	Glumsø	37a	Tyvelse By, Tyvelse	
Tyvelsevej	25	4171	Glumsø	39a	Tyvelse By, Tyvelse	
Tyvelsevej	26	4171	Glumsø	36c	Tyvelse By, Tyvelse	
Tyvelsevej	3	4171	Glumsø	5f	Engelstofte By, Næsby	
Tyvelsevej	30	4171	Glumsø	35	Tyvelse By, Tyvelse	
Tyvelsevej	32	4171	Glumsø	34a	Tyvelse By, Tyvelse	
Tyvelsevej	34	4171	Glumsø	33	Tyvelse By, Tyvelse	
Tyvelsevej	38	4171	Glumsø	31a	Tyvelse By, Tyvelse	
Tyvelsevej	40	4171	Glumsø	29a	Tyvelse By, Tyvelse	
Tyvelsevej	41	4171	Glumsø	16b	Tyvelse By, Tyvelse	
Tyvelsevej	7	4171	Glumsø	5g	Engelstofte By, Næsby	
Tyvelsevej	79	4171	Glumsø	5c	Sandby By, Sandby	
Tyvelsevej	83	4171	Glumsø	5a	Sandby By, Sandby	
Tyvelsevej	85	4171	Glumsø	6	Sandby By, Sandby	
Tyvelsevej	87	4171	Glumsø	5b	Sandby By, Sandby	
Tyvelsevej	89	4171	Glumsø	7d	Sandby By, Sandby	
Tyvelsevej	9	4171	Glumsø	6e	Engelstofte By, Næsby	
Tyvelsevej	90	4171	Glumsø	8d	Sandby By, Sandby	
Tyvelsevej	91	4171	Glumsø	7c	Sandby By, Sandby	
Tyvelsevej	93	4171	Glumsø	10e	Sandby By, Sandby	
Tyvelsevej	95	4171	Glumsø	10a	Sandby By, Sandby	
Tyvelsevej	96	4171	Glumsø	9a	Sandby By, Sandby	
Tyvelsevej	97	4171	Glumsø	10b	Sandby By, Sandby	
Tyvelsevej	98	4171	Glumsø	12m	Sandby By, Sandby	
Tyvelsevej	99	4171	Glumsø	9k	Sandby By, Sandby	
Tågeskov By	1	4733	Tappernøje	15a	Tågeskov By, Everdrup	
Tågeskov By	2	4733	Tappernøje	8b	Tågeskov By, Everdrup	
Tågeskov By	3	4733	Tappernøje	5c	Tågeskov By, Everdrup	

<b>Vejnavn</b>	<b>Hus nr</b>	<b>Post nr</b>	<b>By</b>	<b>Matr nr</b>	<b>Ejerlav</b>	<b>Kloak opland</b>
Tågeskov By	4	4733	Tappernøje	17	Tågeskov By, Everdrup	
Tågeskov By	5	4733	Tappernøje	5b	Tågeskov By, Everdrup	
Tågeskov By	6	4733	Tappernøje	9a	Tågeskov By, Everdrup	
Tågeskov By	7	4733	Tappernøje	10b	Tågeskov By, Everdrup	
Tågeskov By	8	4733	Tappernøje	4c	Tågeskov By, Everdrup	
Tågeskov Overdrev	10	4733	Tappernøje	8a	Tågeskov By, Everdrup	
Tågeskov Overdrev	12	4733	Tappernøje	7	Tågeskov By, Everdrup	
Tågeskov Overdrev	14	4733	Tappernøje	5a	Tågeskov By, Everdrup	
Tågeskov Overdrev	18	4733	Tappernøje	18k	Tågeskov By, Everdrup	
Tågeskov Overdrev	2	4733	Tappernøje	10c	Tågeskov By, Everdrup	
Tågeskov Overdrev	20	4733	Tappernøje	18l	Tågeskov By, Everdrup	
Tågeskov Overdrev	22	4733	Tappernøje	18e	Tågeskov By, Everdrup	
Tågeskov Overdrev	24	4733	Tappernøje	1d	Tågeskov By, Everdrup	
Tågeskov Overdrev	4	4733	Tappernøje	10a	Tågeskov By, Everdrup	
Tågeskov Overdrev	6	4733	Tappernøje	9b	Tågeskov By, Everdrup	
Tågeskovvej	11	4733	Tappernøje	16a	Tågeskov By, Everdrup	
Tågeskovvej	13	4733	Tappernøje	3a	Everdrup By, Everdrup	
Tågeskovvej	14	4733	Tappernøje	3e	Everdrup By, Everdrup	
Tågeskovvej	16	4733	Tappernøje	1n	Tågeskov By, Everdrup	
Tågeskovvej	18	4733	Tappernøje	1a	Tågeskov By, Everdrup	
Tågeskovvej	2	4733	Tappernøje	13a	Tågeskov By, Everdrup	
Tågeskovvej	3	4733	Tappernøje	2d	Tågeskov By, Everdrup	
Tågeskovvej	4	4733	Tappernøje	2c	Tågeskov By, Everdrup	
Tågeskovvej	6	4733	Tappernøje	2b	Tågeskov By, Everdrup	
Tågeskovvej	8	4733	Tappernøje	2g	Tågeskov By, Everdrup	
Uglehusene	4	4700	Næstved	2ai	Rønnebæksholm Hgd., Næstved Jorder	
Uglehøjvej	2	4700	Næstved	8a	V. Egesborg By, V. Egesborg	
Uglehøjvej	4A	4700	Næstved	6c	V. Egesborg By, V. Egesborg	
Uglehøjvej	4B	4700	Næstved	20a	Myrup By, V. Egesborg	
Uglehøjvej	6	4700	Næstved	2e	Skovmøllejorden, V. Egesborg	
Ulstrup Mosevej	11	4171	Glumsø	4	Nødholm, Glumsø	
Ulstrup Mosevej	20	4171	Glumsø	3f	Ulstrup By, Skelby	
Ulstrup Mosevej	22	4171	Glumsø	4b	Ulstrup By, Skelby	
Ulstrup Mosevej	25	4171	Glumsø	6e	Ulstrup By, Skelby	
Ulstrupvej	1	4160	Herlufmagle	1a	Ulstrup By, Skelby	
Ulstrupvej	10	4160	Herlufmagle	6a	Ulstrup By, Skelby	
Ulstrupvej	11	4160	Herlufmagle	1r	Ulstrup By, Skelby	
Ulstrupvej	13	4160	Herlufmagle	2c	Ulstrup By, Skelby	
Ulstrupvej	15	4160	Herlufmagle	3e	Ulstrup By, Skelby	
Ulstrupvej	16	4160	Herlufmagle	4e	Ulstrup By, Skelby	
Ulstrupvej	18	4160	Herlufmagle	5c	Ulstrup By, Skelby	
Ulstrupvej	2	4160	Herlufmagle	1q	Ulstrup By, Skelby	
Ulstrupvej	24	4160	Herlufmagle	4d	Ulstrup By, Skelby	
Ulstrupvej	28	4160	Herlufmagle	3a	Ulstrup By, Skelby	
Ulstrupvej	4	4160	Herlufmagle	1h	Ulstrup By, Skelby	
Ulstrupvej	6	4160	Herlufmagle	7f	Ulstrup By, Skelby	
Ulstrupvej	9	4160	Herlufmagle	11	Ulstrup By, Skelby	

<b>Vejnavn</b>	<b>Hus nr</b>	<b>Post nr</b>	<b>By</b>	<b>Matr nr</b>	<b>Ejerlav</b>	<b>Kloak opland</b>
Vasebrovej	6	4700	Næstved	15a	Rislev By, Rislev	
Vejlemosevej	10	4160	Herlufmagle	8h	Spragelse By, Herlufmagle	
Vejlemosevej	11	4160	Herlufmagle	24a	Spragelse By, Herlufmagle	
Vejlemosevej	14	4160	Herlufmagle	22a	Spragelse By, Herlufmagle	
Vejlemosevej	16	4160	Herlufmagle	23g	Spragelse By, Herlufmagle	
Vejlemosevej	5	4160	Herlufmagle	8c	Spragelse By, Herlufmagle	
Vejlemosevej	6	4160	Herlufmagle	8f	Spragelse By, Herlufmagle	
Vejlemosevej	8	4160	Herlufmagle	8g	Spragelse By, Herlufmagle	
Vejlemosevej	9	4160	Herlufmagle	8e	Spragelse By, Herlufmagle	
Vejløvej	38	4700	Næstved	2c	Rettestrup By, Vejlø	
Vester Egesborgvej	10	4700	Næstved	2g	V. Egesborg By, V. Egesborg	
Vester Egesborgvej	12	4700	Næstved	2m	V. Egesborg By, V. Egesborg	
Vester Egesborgvej	14	4700	Næstved	2l	V. Egesborg By, V. Egesborg	
Vester Egesborgvej	16	4700	Næstved	2d	V. Egesborg By, V. Egesborg	
Vester Egesborgvej	19	4700	Næstved	6h	Basnæs By, Vejlø	
Vester Egesborgvej	20	4700	Næstved	16a	Rettestrup By, Vejlø	
Vester Egesborgvej	21	4700	Næstved	6d	Basnæs By, Vejlø	
Vester Egesborgvej	23	4700	Næstved	6g	Basnæs By, Vejlø	
Vester Egesborgvej	25	4700	Næstved	6k	Basnæs By, Vejlø	
Vester Egesborgvej	34	4700	Næstved	16b	Svenstrup By, Vejlø	
Vester Egesborgvej	35	4700	Næstved	6a	Basnæs By, Vejlø	
Vester Egesborgvej	36	4700	Næstved	15b	Svenstrup By, Vejlø	
Vester Egesborgvej	4	4700	Næstved	12c	V. Egesborg By, V. Egesborg	
Vester Egesborgvej	5	4700	Næstved	12a	V. Egesborg By, V. Egesborg	
Vester Egesborgvej	6	4700	Næstved	12b	V. Egesborg By, V. Egesborg	
Vester Egesborgvej	8	4700	Næstved	2h	V. Egesborg By, V. Egesborg	
Vestergårdsvej	2	4171	Glumsø	28b	Vrangstrup By, Vrangstrup	
Vesterhavevej	149	4736	Karrebæksmi nde	56h	Karrebæk By, Karrebæk	
Vesterhavevej	151A	4736	Karrebæksmi nde	56h	Karrebæk By, Karrebæk	
Vesterhavevej	193	4736	Karrebæksmi nde	56m	Karrebæk By, Karrebæk	
Vesterhavevej	204	4736	Karrebæksmi nde	56b	Karrebæk By, Karrebæk	
Vesterhavevej	207	4736	Karrebæksmi nde	56o	Karrebæk By, Karrebæk	
Vesterhavevej	71	4736	Karrebæksmi nde	15i	Karrebæk By, Karrebæk	
Vesterhavevej	76	4736	Karrebæksmi nde	15a	Karrebæk By, Karrebæk	
Vestervej	4	4700	Næstved	13b	Spjellerup By, Marvede	
Vestervej	7	4700	Næstved	10b	Spjellerup By, Marvede	

<b>Vejnavn</b>	<b>Hus nr</b>	<b>Post nr</b>	<b>By</b>	<b>Matr nr</b>	<b>Ejerlav</b>	<b>Kloak opland</b>
Vestervej	8	4700	Næstved	10c	Spjellerup By, Marvede	
Viaduktvej	1	4750	Lundby	9a	Ring By, Hammer	ØNP
Viaduktvej	10	4750	Lundby	7i	Ring By, Hammer	ØNP
Viaduktvej	11	4750	Lundby	46a	Ring By, Hammer	ØNP
Viaduktvej	12	4750	Lundby	19c	Ring By, Hammer	ØNP
Viaduktvej	13	4750	Lundby	20b	Ring By, Hammer	ØNP
Viaduktvej	14	4750	Lundby	44a	Ring By, Hammer	ØNP
Viaduktvej	15	4750	Lundby	1d	Ring By, Hammer	ØNP
Viaduktvej	16	4750	Lundby	19b	Ring By, Hammer	ØNP
Viaduktvej	17	4750	Lundby	1e	Ring By, Hammer	ØNP
Viaduktvej	18	4750	Lundby	11k	Ring By, Hammer	ØNP
Viaduktvej	18A	4750	Lundby	44b	Ring By, Hammer	ØNP
Viaduktvej	19	4750	Lundby	1a	Ring By, Hammer	ØNP
Viaduktvej	2	4750	Lundby	10b	Ring By, Hammer	ØNP
Viaduktvej	20	4750	Lundby	3c	Ring By, Hammer	ØNP
Viaduktvej	21	4750	Lundby	2a	Ring By, Hammer	ØNP
Viaduktvej	22B	4750	Lundby	32a	Ring By, Hammer	ØNP
Viaduktvej	24	4750	Lundby	33a	Ring By, Hammer	ØNP
Viaduktvej	3	4750	Lundby	10h	Ring By, Hammer	ØNP
Viaduktvej	4	4750	Lundby	8b	Ring By, Hammer	ØNP
Viaduktvej	5	4750	Lundby	10l	Ring By, Hammer	ØNP
Viaduktvej	6	4750	Lundby	11e	Ring By, Hammer	ØNP
Viaduktvej	7A	4750	Lundby	11a	Ring By, Hammer	ØNP
Viaduktvej	7B	4750	Lundby	11l	Ring By, Hammer	ØNP
Viaduktvej	8	4750	Lundby	7d	Ring By, Hammer	ØNP
Viaduktvej	9	4750	Lundby	20c	Ring By, Hammer	ØNP
Vordingborg Landevej	24	4700	Næstved	24h	V. Egesborg By, V. Egesborg	ØSA
Vordingborg Landevej	24B	4700	Næstved	24h	V. Egesborg By, V. Egesborg	ØSA
Vordingborg Landevej	5	4700	Næstved	20a	V. Egesborg By, V. Egesborg	ØSA
Vordingborgvej	337	4700	Næstved	11he	Stenstrup By, Rønnebæk	
Vordingborgvej	348	4700	Næstved	5a	Stenstrup By, Rønnebæk	
Vrangstrupvej	101	4171	Glumsø	31	Vrangstrup By, Vrangstrup	
Vrangstrupvej	103	4171	Glumsø	66	Sandby By, Sandby	
Vrangstrupvej	35	4171	Glumsø	9f	Tyvelse By, Tyvelse	
Vrangstrupvej	36	4171	Glumsø	9h	Tyvelse By, Tyvelse	
Vrangstrupvej	37	4171	Glumsø	9l	Tyvelse By, Tyvelse	
Vrangstrupvej	38	4171	Glumsø	9n	Tyvelse By, Tyvelse	
Vrangstrupvej	44	4171	Glumsø	9o	Tyvelse By, Tyvelse	
Vrangstrupvej	45	4171	Glumsø	12b	Vrangstrup By, Vrangstrup	
Vrangstrupvej	46	4171	Glumsø	9d	Tyvelse By, Tyvelse	
Vrangstrupvej	48	4171	Glumsø	9c	Tyvelse By, Tyvelse	
Vrangstrupvej	49	4171	Glumsø	12a	Vrangstrup By, Vrangstrup	
Vrangstrupvej	51	4171	Glumsø	12a	Vrangstrup By, Vrangstrup	
Vrangstrupvej	63	4171	Glumsø	26	Vrangstrup By, Vrangstrup	
Vrangstrupvej	67	4171	Glumsø	1b	Vrangstrup By, Vrangstrup	
Vrangstrupvej	69	4171	Glumsø	1d	Vrangstrup By, Vrangstrup	
Vrangstrupvej	71	4171	Glumsø	38	Vrangstrup By, Vrangstrup	
Vrangstrupvej	75	4171	Glumsø	2g	Vrangstrup By, Vrangstrup	
Vrangstrupvej	79	4171	Glumsø	2n	Vrangstrup By, Vrangstrup	
Vrangstrupvej	83	4171	Glumsø	29	Vrangstrup By, Vrangstrup	
Vrangstrupvej	88	4171	Glumsø	5a	Vrangstrup By, Vrangstrup	
Vrangstrupvej	89	4171	Glumsø	3i	Vrangstrup By, Vrangstrup	
Vrangstrupvej	91	4171	Glumsø	3a	Vrangstrup By, Vrangstrup	
Vrangstrupvej	94	4171	Glumsø	5e	Vrangstrup By, Vrangstrup	

Vejnavn	Hus nr	Post nr	By	Matr nr	Ejerlav	Kloak opland
Vrangstrupvej	95	4171	Glumsø	3a	Vrangstrup By, Vrangstrup	
Vrangstrupvej	96	4171	Glumsø	5d	Vrangstrup By, Vrangstrup	
Vrangstrupvej	97	4171	Glumsø	4e	Vrangstrup By, Vrangstrup	
Vrangstrupvej	99	4171	Glumsø	32	Vrangstrup By, Vrangstrup	
Vridsløsevej	41	4700	Næstved	5c	Vridsløse By, Herlufsholm	CRA
Øbjergvej	1	4750	Lundby	48	Ring By, Hammer	ØNP
Øbjergvej	2	4750	Lundby	6c	Ring By, Hammer	ØNP
Øbjergvej	3	4750	Lundby	16b	Ring By, Hammer	ØNP
Øbjergvej	5	4750	Lundby	16g	Ring By, Hammer	ØNP
Øllerupvej	11	4700	Næstved	3e	Holløse By, Gunderslev	
Øllerupvej	14	4700	Næstved	6k	Holløse By, Gunderslev	
Øllerupvej	15	4700	Næstved	17a	Holløse By, Gunderslev	
Øllerupvej	18	4700	Næstved	18	Holløse By, Gunderslev	
Øllerupvej	20	4700	Næstved	19	Holløse By, Gunderslev	
Øllerupvej	24	4700	Næstved	16	Øllerup By, Vallensved	
Øllerupvej	27	4700	Næstved	10a	Øllerup By, Vallensved	
Øllerupvej	33	4700	Næstved	7	Øllerup By, Vallensved	
Øllerupvej	42	4700	Næstved	5	Øllerup By, Vallensved	
Øllerupvej	43	4700	Næstved	1a	Øllerup By, Vallensved	
Øllerupvej	44	4700	Næstved	5	Øllerup By, Vallensved	
Øllerupvej	45	4700	Næstved	2a	Øllerup By, Vallensved	
Øllerupvej	46	4700	Næstved	4	Øllerup By, Vallensved	
Øllerupvej	9	4700	Næstved	1d	Holløse By, Gunderslev	
Ørebjergvej	14	4262	Sandved	1at	Fyrendal Hgd., Fyrendal	
Ørebjergvej	4	4262	Sandved	16d	Tornemark By, Fyrendal	
Ørebjergvej	5	4262	Sandved	16a	Tornemark By, Fyrendal	
Ørebjergvej	7	4262	Sandved	3o	Fyrendal Hgd., Fyrendal	
Østergårdsvej	3	4700	Næstved	19	Stenstrup By, Rønnebæk	
Østre Ringvej	72	4700	Næstved	9e	Holsted By, Herlufsholm	
Østre Ringvej	86	4700	Næstved	9b	Holsted By, Herlufsholm	
Øverup Krog	1	4700	Næstved	4a	Øverup By, Herlufsholm	
Øverup Krog	7	4700	Næstved	19	Øverup By, Herlufsholm	
Øverup Krog	9	4700	Næstved	4b	Øverup By, Herlufsholm	
Øverup Krog	11	4700	Næstved	23	Øverup By, Herlufsholm	
Øverupvej	11	4700	Næstved	1a	Øverup By, Herlufsholm	
Øverupvej	14	4700	Næstved	2a	Øverup By, Herlufsholm	
Øverupvej	15	4700	Næstved	1d	Øverup By, Herlufsholm	
Åbovej	11	4160	Herlufmagle	27	Herluf Lille By, Herlufmagle	
Åbovej	13	4160	Herlufmagle	25	Herluf Lille By, Herlufmagle	
Åbovej	15	4160	Herlufmagle	24a	Herluf Lille By, Herlufmagle	
Åbovej	17	4160	Herlufmagle	23	Herluf Lille By, Herlufmagle	
Åbovej	3	4160	Herlufmagle	35e	Herluf Lille By, Herlufmagle	
Åbovej	5	4160	Herlufmagle	30a	Herluf Lille By, Herlufmagle	
Åbovej	7	4160	Herlufmagle	30b	Herluf Lille By, Herlufmagle	
Åbovej	9	4160	Herlufmagle	28a	Herluf Lille By, Herlufmagle	
Ålehusvej	17	4160	Herlufmagle	1u	Ravnstrup Hgd., Herlufmagle	
Ålehusvej	18	4160	Herlufmagle	1ae	Ravnstrup Hgd., Herlufmagle	
Ålehusvej	20	4160	Herlufmagle	1i	Ravnstrup Hgd., Herlufmagle	
Ålehusvej	22	4160	Herlufmagle	1as	Ravnstrup Hgd., Herlufmagle	
Åvej	1	4171	Glumsø	40	Tyvelse By, Tyvelse	



### Bilag 3 - Ejendomme der evt. skal afgive areal eller få pålagt servitutter ved gennemførelse af projekter i overensstemmelse med tillægget

Område	Matrn	Ejerlavsnavn
<b>Gelsted Nederland</b>		
	20a	Gelsted By, Herlufmagle
	9c	Gelsted By, Herlufmagle
	8i	Gelsted By, Herlufmagle
	8d	Gelsted By, Herlufmagle
	7a	Gelsted By, Herlufmagle
	8c	Gelsted By, Herlufmagle
	18g	Gelsted By, Herlufmagle
	7b	Gelsted By, Herlufmagle
	20c	Gelsted By, Herlufmagle
<b>Spragelse</b>		
	5a	Spragelse By, Herlufmagle
	2b	Spragelse By, Herlufmagle
	3a	Spragelse By, Herlufmagle
<b>Ring</b>		
	3a	Ring By, Hammer
	2b	Ring By, Hammer
	6a	Hammer By, Hammer
	7c	Ring By, Hammer
	63c	Ring By, Hammer
	6a	Ring By, Hammer
<b>Vester Egesborg</b>		
	10d	Lov By, Hammer
	9y	Lov By, Hammer
	10a	Lov By, Hammer
	9z	Lov By, Hammer
	9a	Lov By, Hammer
	9e	Lov By, Hammer
	23g	V. Egesborg By, V. Egesborg
	24a	V. Egesborg By, V. Egesborg
	51b	V. Egesborg By, V. Egesborg
<b>Holløse</b>		
	3h	Holløse By, Gunderslev
	7a	Holløse By, Gunderslev
	14b	Holløse By, Gunderslev
	13a	Holløse By, Gunderslev
	39	Holløse By, Gunderslev
	26b	Holløse By, Gunderslev
	13b	Holløse By, Gunderslev
<b>Vridsløse</b>		
	7g	Vridsløse By, Herlufsholm
	5c	Vridsløse By, Herlufsholm
	8a	Vridsløse By, Herlufsholm
	10cn	Vridsløse By, Herlufsholm
<b>Skafterup</b>		
	38	Skafterup By, Fyrendal
	15f	Skafterup By, Fyrendal

Område	Matrnr	Ejerlavsnavn
	8g	Skafterup By, Fyrendal
	8i	Skafterup By, Fyrendal
	19a	Tornemark By, Fyrendal
	17a	Tornemark By, Fyrendal
<b>Nyrup</b>		
	5u	Nyrup By, Fyrendal
	5d	Nyrup By, Fyrendal
	5a	Nyrup By, Fyrendal
	1av	Fyrendal Hgd., Fyrendal
	5x	Nyrup By, Fyrendal
	16e	Tornemark By, Fyrendal
	1r	Nyrup By, Fyrendal
	1l	Nyrup By, Fyrendal
	7000a	Nyrup By, Fyrendal
	1m	Nyrup By, Fyrendal
	1k	Nyrup By, Fyrendal
	7000a	Skafterup By, Fyrendal
	1a	Nyrup By, Fyrendal
	1g	Nyrup By, Fyrendal
	9	Nyrup By, Fyrendal
	4a	Skafterup By, Fyrendal
	1f	Nyrup By, Fyrendal
	10	Nyrup By, Fyrendal
	36b	Tornemark By, Fyrendal
	24a	Tornemark By, Fyrendal
	7000a	Tornemark By, Fyrendal
	56	Tornemark By, Fyrendal
	55	Tornemark By, Fyrendal
	19a	Tornemark By, Fyrendal
	19d	Tornemark By, Fyrendal
	19e	Tornemark By, Fyrendal
	19b	Tornemark By, Fyrendal
	8g	Spjellerup By, Marvede
	8c	Spjellerup By, Marvede
	8f	Spjellerup By, Marvede
<b>Sjolte strandhuse - Gl. Tappernøje</b>		
	10f	Bredeshave, Snesere
	2ac	Bækkeskov Hgd., Everdrup
	28b	Sjolte By, Snesere
	28d	Sjolte By, Snesere
	28c	Sjolte By, Snesere
	1y	Bredeshave, Snesere
	28a	Sjolte By, Snesere
	1g	Bredeshave, Snesere
	1x	Bredeshave, Snesere
	2aq	Bækkeskov Hgd., Everdrup
	2ak	Bækkeskov Hgd., Everdrup
	1v	Bredeshave, Snesere
	10e	Bredeshave, Snesere
	10g	Bredeshave, Snesere
	28e	Sjolte By, Snesere
	1af	Bredeshave, Snesere
	1ae	Bredeshave, Snesere
	7000c	Bredeshave, Snesere

Område	Matrn	Ejerlavnavn
	1aa	Bredeshave, Snesere
	1o	Bredeshave, Snesere
	1i	Bredeshave, Snesere
	4	Bredeshave, Snesere
	1l	Bredeshave, Snesere
	1u	Bredeshave, Snesere
	1ag	Bredeshave, Snesere
	1ai	Bredeshave, Snesere
	2a	Bredeshave, Snesere
	6a	Bredeshave, Snesere
	7a	Nr. Smidstrup By, Snesere
	7f	Nr. Smidstrup By, Snesere
	3b	Nr. Smidstrup By, Snesere
	9b	Nr. Smidstrup By, Snesere
	3f	Nr. Smidstrup By, Snesere
	5b	Nr. Smidstrup By, Snesere
	1æ	Bredeshave, Snesere
	1ab	Bredeshave, Snesere
	7f	Nr. Smidstrup By, Snesere
	1a	Bredeshave, Snesere
	1m	Bredeshave, Snesere
	1ai	Bredeshave, Snesere
	10d	Bredeshave, Snesere
	10a	Bredeshave, Snesere
	10b	Bredeshave, Snesere
	12a	Bredeshave, Snesere
	2v	Bækkeskov Hgd., Everdrup
	2at	Bækkeskov Hgd., Everdrup
	2as	Bækkeskov Hgd., Everdrup
	2x	Bækkeskov Hgd., Everdrup
	7000f	Bækkeskov Hgd., Everdrup
	2z	Bækkeskov Hgd., Everdrup
	2y	Bækkeskov Hgd., Everdrup
	2r	Bækkeskov Hgd., Everdrup
	2q	Bækkeskov Hgd., Everdrup
	2aæ	Bækkeskov Hgd., Everdrup
	2p	Bækkeskov Hgd., Everdrup
	2o	Bækkeskov Hgd., Everdrup
<b>Herlufsholm Allé</b>		
	1ar	Herlufsholm Hgd., Herlufsholm
	1az	Herlufsholm Hgd., Herlufsholm
	1aø	Herlufsholm Hgd., Herlufsholm
	1cv	Herlufsholm Hgd., Herlufsholm
<b>Kirkeskovvej - Mogenstrup</b>		
	1v	Pederstrup By, Mogenstrup
	2e	Pederstrup By, Mogenstrup
	5a	Pederstrup By, Mogenstrup
	5d	Pederstrup By, Mogenstrup
	5e	Pederstrup By, Mogenstrup
	5f	Pederstrup By, Mogenstrup
	6	Pederstrup By, Mogenstrup

#### **Bilag 4 - Liste over tillæg til Næstved Kommunes "Spildevandsplan 2012 – 2022"**

- Tillæg 1 Oplandet til Præstø Fjord
- Tillæg 2 Jenstrup, Marvede og Saltø
- Tillæg 3 Ændringer i forhold til plan om spildevandsrensning på enkeltejendomme
- Tillæg 4 Revision af planen på baggrund af renskravene i den statslige vandplan "Hvide områder"
- Tillæg 5 Afskærende ledning fra Kalbyrisvej til Rådmandshaven & Ydernæs til Odensevej (er i høring)



Næstved Kommune  
Rådmandshaven 20  
4700 Næstved

[www.naestved.dk](http://www.naestved.dk)