







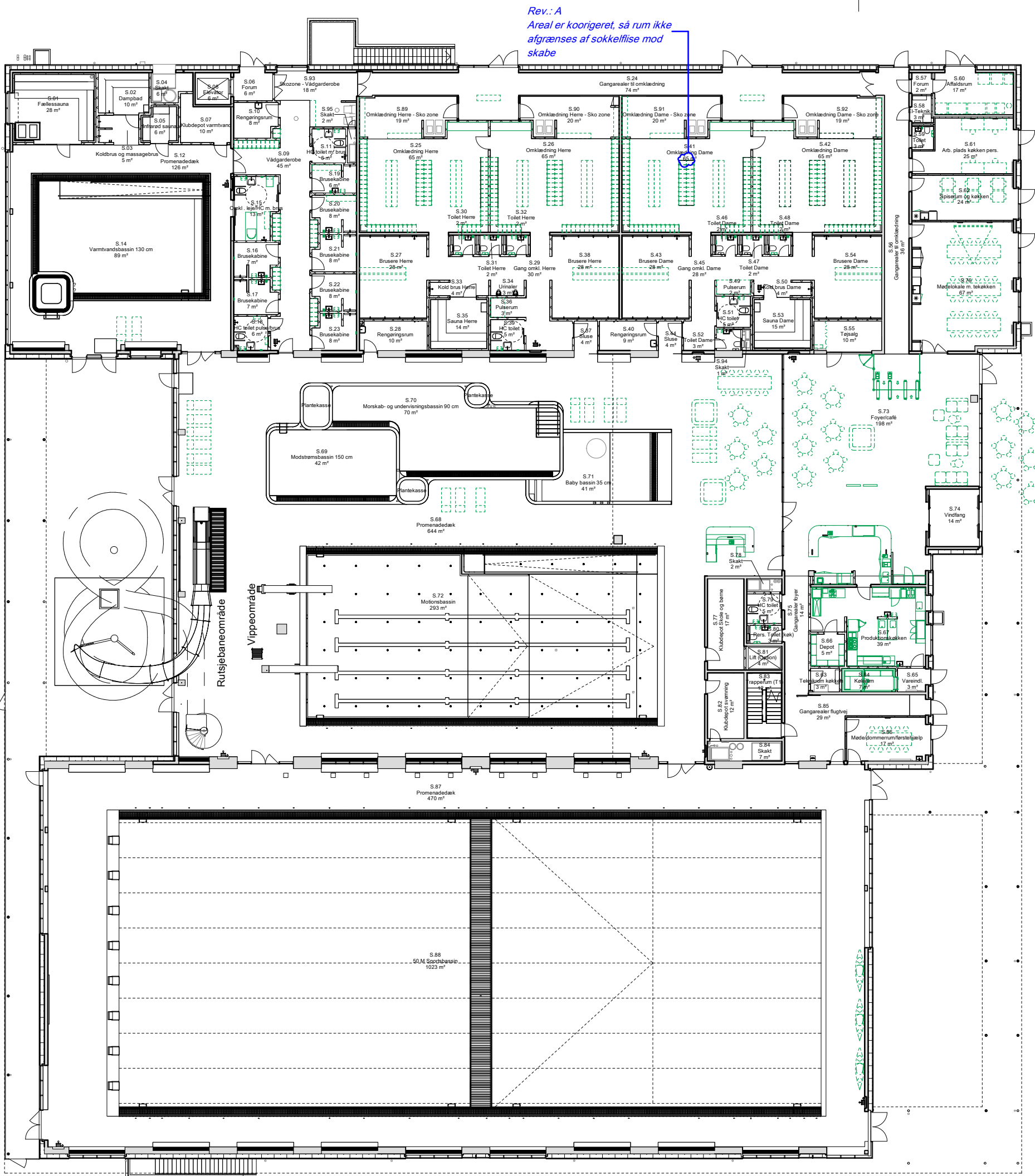
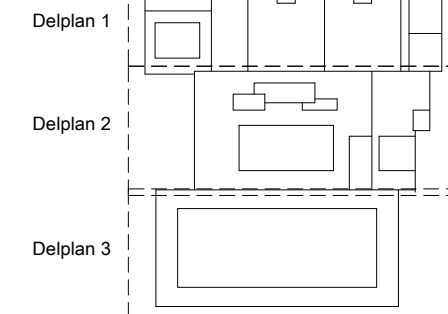

SIGNATURFORKLARING:

-  - Fast inventar (del af tilbud)
-  - Fast inventar (bygherreleverance) (se i farver)
-  - Løst inventar (bygherreleverance) (se i farver)

Der henvises generelt til 1:100 delplaner for yderligere detaljering:

- NS_K01_H1_N11 - Kælder, Del 1
- NS_K01_H1_N12 - Kælder, Del 2
- NS_K01_H1_N13 - Kælder, Del 3
- NS_K01_H1_N14 - Stueplan, del 1
- NS_K01_H1_N15 - Stueplan, del 2
- NS_K01_H1_N16 - Stueplan, del 3
- NS_K01_H1_N17 - 1. sal
- NS_K01_H1_N18 - Tagplan, Del 1
- NS_K01_H1_N19 - Tagplan, Del 2
- NS_K01_H1_N20 - Tagplan, Del 3



| | | | | |
|---|-------------------------------------|---|------------------|---------------------|
| REV: | REV. DATO: | EMNE: | RETTET AF: | GODK AF: |
| A | 2022.10.27 | Areal på 1 af omklædningsrumene var opgivet forkeret. Er tilrettet. | CHE | CHE |
| <p>Nye vand- og svømmefaciliteter</p> <p>Næstved Kommune</p> | | <p>Udførelsesprojekt</p> | | |
| <p>Emne: Plantegning</p> <p>Oversigtsplan, stue</p> | | <p>Tegn. nr.:</p> <p>NS_K01_H1_N02 A</p> | | |
| Sag nr.: 20.2526 | Tegnet af: JBJ | Kontrol af: MF | Godkendt af: CHE | Mål: 1:300 |
| | | | | Dato: 2022.10.14 |
| | | | | Format: A3 |
|  | ENTREPRENØR MORTEN C. HENRIKSEN A/S | | Præstebrovej 15 | Telefon: 5946 4720 |
| | TOTALENTREPRENØR | | 4300 Holbæk | |
| | | | emch@emch.dk | |
|  | ISC RÅDGIVENDE INGENIØRER A/S | | Øster Alle 31 | Telefon: 3527 8800 |
| | RÅDGIVENDE INGENIØRER | | 2100 København Ø | |
| | | | info@isc.dk | |
|  | GPP ARKITEKTER A/S | | Grønnegade 68 | Telefon: 7022 4211 |
| | ARKITEKTER MAA PAR | | 8000 Aarhus C | |
| | | | gpp@gpp.dk | |
|  | JYSK SVØMMEBADS-TEKNIK A/S | | Vennelystvej 1 | Telefon: 9737 2499 |
| | VANDBEHANDLING | | 6880 Tarm | |
| | | | jst@jst.dk | |
|  | LYTT ARCHITECTURE A/S | | Mindegade 13 | Telefon: 8320 32 00 |
| | LANDSKABSARKITEKT | | 8000 Aarhus C | |
| | | | lytt@lytt.dk | |

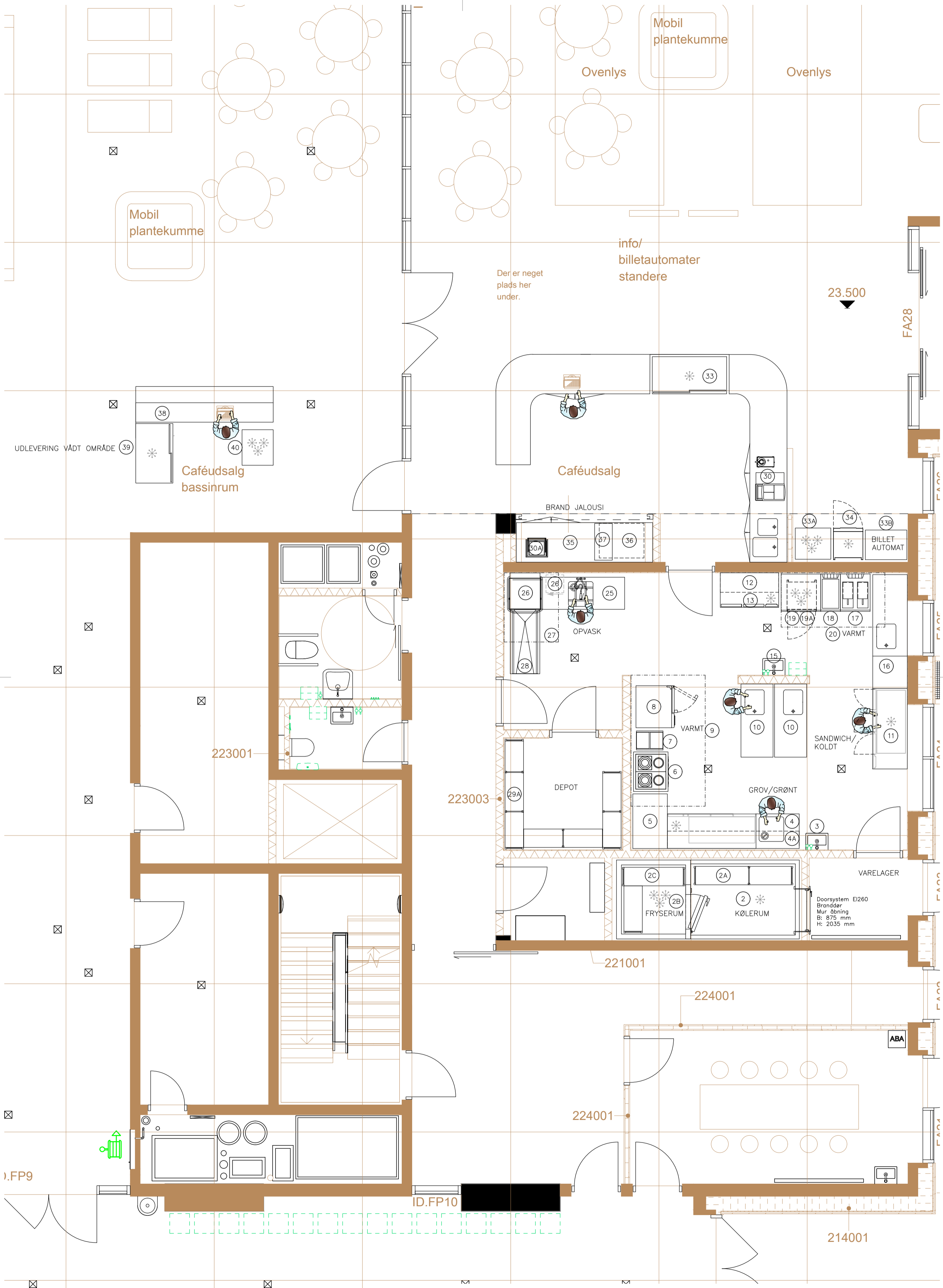

BENT BRANDT
 Godt Grej til gastronomi
 Bent Brandt as
 Langdyssen 7, Lisbjerg, 8200 Århus N
 Telefon: 8930 0000
 e-mail: bb@bentbrandt.dk
 www.bentbrandt.dk

Rev.: G: 20.06.2022 HLY
 Sag: 010634 Næstved Kommune

Emne:
 Indretningsforslag
 Dato: 02.12.2021 HLY Ansvarlig: JEB Mål: 1:50

Tegn.nr:
 010634.1G

Denne tegning må ikke benyttes, kopieres eller anvendes uden tilladelse fra Bent Brandt as.